

ภาคผนวกที่ 2

ใบรับแจ้งการก่อสร้าง คัดแปลง รื้อถอนอาคาร
ตามมาตรา 39 ตร

ด่วนมาก

โดยไม่ยื่นคำขอรับใบอนุญาตตามมาตรา ๓๙ ทวิ

ขอการประเภทควบคุมการใช้ ตามมาตรา ๓๒

แบบ ยผ. ๔

ตามแบบ ยผ. ๑ เลขรับที่ ๑๓๗
ลงวันที่ ๑๘ กันยายน ๒๕๖๖



ใบรับแจ้งการก่อสร้าง ดัดแปลง รื้อถอนอาคาร ตามมาตรา ๓๙ ทรี

เลขที่ ๑๓๗/๒๕๖๖

ได้รับแจ้งจาก บริษัท ศุภาลัย จำกัด (มหาชน) โดย นายกริช จันทรเจริญสุข

เจ้าของอาคารหรือตัวแทนเจ้าของอาคาร/ผู้ครอบครองอาคาร อยู่บ้านเลขที่ ๑๐๑๑ หมู่ที่ ๑
ตรอก/ซอย ถนน พระรามที่ ๓ ตำบล/แขวง ช่างนนท์
อำเภอ/เขต ยานนาวา จังหวัด กรุงเทพมหานคร ดังข้อความต่อไปนี้

ข้อ ๑ ทำการ

- ☒ ก่อสร้างอาคาร
☐ ดัดแปลงอาคาร
☐ รื้อถอนอาคาร

ที่บ้านเลขที่ ๑๐๑๑ ตรอก/ซอย ถนน พัฒนาการ หมู่ที่ ๑
ตำบล/แขวง สวนหลวง อำเภอ/เขต สวนหลวง จังหวัด กรุงเทพมหานคร
ในที่ดินโฉนดที่ดินเลขที่ ๒๔๑๕๕ ๒๔๑๖๐ ๒๔๑๖๑
เป็นที่ดินของ บริษัท ศุภาลัย จำกัด (มหาชน)

ข้อ ๒ เป็นอาคาร

๒.๑ ชนิด ตึก ๓๐ ชั้น จำนวน ๑ หลัง (อาคาร A) เพื่อใช้เป็น
อาคารชุดอยู่อาศัย (๘๘๗ ห้อง) ชุดพาณิชย์ (ร้านค้า ๖ ห้อง) ห้องสโมสร สระว่ายน้ำ และจอดรถยนต์
มีพื้นที่รวมกัน ๖๒,๑๓๗.๐๐ ตารางเมตร ที่จอดรถ ที่กั๊บลรด์ และทางเข้าออกของรด์ จำนวน ๘๘๘ คัน
(ทั้งโครงการ) มีพื้นที่ ๒๗,๙๖๕.๐๐ ตารางเมตร

๒.๒ ชนิด ตึก ๒๗ ชั้น จำนวน ๑ หลัง (อาคาร B) เพื่อใช้เป็น
อาคารชุดอยู่อาศัย (๗๔๘ ห้อง) ชุดพาณิชย์ (ร้านค้า ๓ ห้อง) ห้องสโมสร สระว่ายน้ำ และจอดรถยนต์
มีพื้นที่รวมกัน ๔๗,๘๓๑.๐๐ ตารางเมตร ที่จอดรถ ที่กั๊บลรด์ และทางเข้าออกของรด์ จำนวน - คัน
มีพื้นที่ - ตารางเมตร

๒.๓ ชนิด บ้ายโครงเหล็ก(บนหลังคาอาคาร A) จำนวน ๑ บ้าย เพื่อใช้เป็น
บ้ายชื่อสถานประกอบการ มีพื้นที่รวมกัน ๓๐.๐๐ ตารางเมตร ที่จอดรถ ที่กั๊บลรด์ และทางเข้าออกของรด์
จำนวน - คัน มีพื้นที่ - ตารางเมตร

EIA = โครงการอาคารชุด ศุภาลัย ปาร์ค เอกมัย-พัฒนาการ (Supalai Parc Ekkamai-Pattanakan)

๒.๔ ชนิด ...ป้ายโครงเหล็ก(ติดผนังอาคาร A)..... จำนวน.....๑.....ป้าย เพื่อใช้เป็น
ป้ายชื่อสถานประกอบการ... มีพื้นที่รวมกัน ๗.๐๐..... ตารางเมตร ที่จอดรถ ที่กั๊บลรด์ และทางเข้าออกของรรถ
จำนวน คัน มีพื้นที่..... ตารางเมตร

๒.๕ ชนิด ...รั้ว ค.ส.ล..... จำนวน.....๑.....แห่ง เพื่อใช้เป็น กั้นแนวเขตสาธารณะ
ความยาว.....๔๒.๐๐.....เมตร ที่จอดรถ ที่กั๊บลรด์ และทางเข้าออกของรรถ จำนวน คัน
มีพื้นที่..... ตารางเมตร

๒.๖ ชนิด ...ท่อระบายน้ำ..... จำนวน.....๑.....แห่ง เพื่อใช้เป็น ระบายน้ำโครงการ.....
ความยาว.....๓๐๔.๐๐.....เมตร ที่จอดรถ ที่กั๊บลรด์ และทางเข้าออกของรรถ จำนวน คัน
มีพื้นที่..... ตารางเมตร

ข้อ ๓ โดยมี

- | | |
|---|--|
| <input checked="" type="checkbox"/> นายทินกร ทักษาดิพนธ์ ว-สธ ๓๔๐ | เป็นสถาปนิกผู้ออกแบบ |
| <input checked="" type="checkbox"/> นายศักดิ์สิทธิ์ โสมนัส ส-สธ ๑๔๗๒ | เป็นสถาปนิกผู้ควบคุมงาน |
| <input checked="" type="checkbox"/> นายเสรี ธิตีเสรี วย. ๘๗๔ | เป็นวิศวกรผู้ออกแบบและคำนวณโครงสร้าง |
| <input checked="" type="checkbox"/> นายศุภรต์ วงษ์ภักดี สย. ๑๔๕๑๒ | เป็นวิศวกรผู้ควบคุมงานโครงสร้าง |
| <input checked="" type="checkbox"/> นายวีระพล ภควัดสุนทร วก. ๕๘๒ | เป็นวิศวกรผู้ออกแบบระบบปรับอากาศ
อากาศและระบบระบายอากาศ |
| <input checked="" type="checkbox"/> นายพิพัฒน์ ภูมิปัญญาคุณ วส. ๙๙ | เป็นวิศวกรผู้ออกแบบระบบป้องกันเพลิงไหม้ |
| <input checked="" type="checkbox"/> นายวุฒิ ทวีวรติลก สก. ๑๐๒๖ | เป็นวิศวกรผู้ควบคุมงานระบบปรับอากาศ
อากาศและระบบระบายอากาศและระบบ
ป้องกันเพลิงไหม้ |
| <input checked="" type="checkbox"/> นายพิพัฒน์ ภูมิปัญญาคุณ วส. ๙๙ | เป็นวิศวกรผู้ออกแบบระบบบำบัดน้ำเสีย
และการระบายน้ำทิ้ง |
| <input checked="" type="checkbox"/> นายอนวัช ฉวีสุข ภส. ๘๓๒ | เป็นวิศวกรผู้ควบคุมงานระบบบำบัดน้ำเสีย
และการระบายน้ำทิ้ง |
| <input checked="" type="checkbox"/> นายพิพัฒน์ ภูมิปัญญาคุณ วส. ๙๙ | เป็นวิศวกรผู้ออกแบบระบบประปา |
| <input checked="" type="checkbox"/> นายอนวัช ฉวีสุข ภส. ๘๓๒ | เป็นวิศวกรผู้ควบคุมงานระบบประปา |
| <input checked="" type="checkbox"/> นายวีระพล ภควัดสุนทร วก. ๕๘๒ | เป็นวิศวกรผู้ออกแบบระบบลิฟต์ |
| <input checked="" type="checkbox"/> นายวุฒิ ทวีวรติลก สก. ๑๐๒๖ | เป็นวิศวกรผู้ควบคุมงานระบบลิฟต์ |
| <input checked="" type="checkbox"/> นายไกรวิชส์ ดวงศิริกลวัฒนา วฟก. ๘๒๕ | เป็นวิศวกรผู้ออกแบบระบบไฟฟ้า |
| <input checked="" type="checkbox"/> นายวิษณุ เกียรติกังวาฬโฟล สฟก. ๙๓๒ | เป็นวิศวกรผู้ควบคุมงานระบบไฟฟ้า |
| <input checked="" type="checkbox"/> นายธรรมนุญ แสงเสยโย วย. ๑๐๒๑ | เป็นวิศวกรผู้รับรองการตรวจสอบงานออกแบบ
และคำนวณส่วนต่าง ๆ ของโครงสร้างอาคาร |

ข้อ ๔ กำหนดแล้วเสร็จใน.....ปี โดยจะเริ่มต้นก่อสร้างอาคาร/ดัดแปลงอาคาร/รื้อถอนอาคาร
วันที่ ๑๘ กันยายน ๒๕๖๖ และจะแล้วเสร็จวันที่ ๑๗ กันยายน ๒๕๖๙

ข้อ ๕ ค่าธรรมเนียมในการตรวจแบบก่อสร้าง / ดัดแปลง

(๑) อาคาร จำนวนเงิน.....	๔๔๐,๙๔๐.๐๐	บาท
(๒) ท่อระบายน้ำ รั่ว เชื้อน กำแพงหรืออื่นๆ จำนวนเงิน.....	๓๔๖.๐๐	บาท
(๓) ทางวิ่งหรือที่จอดรถยนต์ภายนอกอาคาร จำนวนเงิน.....	๑๓,๙๘๓.๐๐	บาท
(๔) ป้าย จำนวนเงิน.....	๑๔๘.๐๐	บาท
(๕) ค่าธรรมเนียมใบรับแจ้งก่อสร้าง จำนวนเงิน.....	๒๐๐.๐๐	บาท
รวมทั้งสิ้น จำนวนเงิน.....	๔๕๕,๖๑๗.๐๐	บาท

ข้อ ๖ ผู้แจ้งต้องปฏิบัติตามหลักเกณฑ์ วิธีการ และเงื่อนไขตามที่กำหนดในกฎกระทรวง ข้อบัญญัติท้องถิ่น
ซึ่งออกตามความในมาตรา ๘ (๑๑) มาตรา ๙ หรือมาตรา ๑๐ แห่งพระราชบัญญัติควบคุมอาคาร พ.ศ. ๒๕๒๒
และกฎหมายอื่นที่เกี่ยวข้อง

ข้อ ๗ ในกรณีที่ผู้แจ้งไม่ก่อสร้าง ดัดแปลง หรือรื้อถอนอาคารตามที่ได้แจ้งไว้ภายในหนึ่งร้อยยี่สิบวัน
นับแต่วันที่ได้ออกใบรับแจ้ง ให้ถือว่าผู้แจ้งไม่ประสงค์จะก่อสร้าง ดัดแปลง หรือรื้อถอนอาคารตามใบรับแจ้ง
อีกต่อไป และให้ใบรับแจ้งเป็นอันยกเลิก

ข้อ ๘ ภายในหนึ่งร้อยยี่สิบวันนับแต่วันที่ได้ออกใบรับแจ้งตามมาตรา ๓๙ ทวิ หรือนับแต่วันที่เริ่ม
การก่อสร้าง ดัดแปลง หรือรื้อถอนอาคาร แล้วแต่กรณี หากเจ้าพนักงานท้องถิ่นตรวจพบเหตุไม่ถูกต้อง
เจ้าพนักงานท้องถิ่นยังคงมีอำนาจสั่งให้ผู้แจ้งดำเนินการ ดังต่อไปนี้

(๑) กรณีที่ผู้แจ้งได้แจ้งข้อมูลหรือยื่นเอกสารและหลักฐานตามมาตรา ๓๙ ทวิ ไว้ไม่ถูกต้อง
เจ้าพนักงานท้องถิ่นจะมีหนังสือแจ้งข้อบกพร่องให้ผู้แจ้งดำเนินการแก้ไขข้อมูล เอกสารและหลักฐานให้ถูกต้อง
ครบถ้วน ทั้งนี้ ภายในสิบห้าวันนับแต่วันที่ได้รับแจ้ง ในกรณีที่ผู้แจ้งไม่ดำเนินการแก้ไขให้แล้วเสร็จภายใน
ระยะเวลาที่กำหนด และมีการก่อสร้าง ดัดแปลง หรือรื้อถอนอาคารแล้ว เจ้าพนักงานท้องถิ่นจะดำเนินการ
ตามมาตรา ๔๐ (๑) และหากอาคารได้ก่อสร้าง หรือดัดแปลง จนแล้วเสร็จตามที่ได้แจ้งไว้ เจ้าพนักงานท้องถิ่น
จะดำเนินการตามมาตรา ๔๐ (๒) จนกว่าจะดำเนินการแก้ไขให้ถูกต้อง

(๒) กรณีที่แผนผังบริเวณ แบบแปลน รายการประกอบแบบแปลน หรือรายการคำนวณ
ของอาคารที่ผู้แจ้งได้ยื่นไว้ตามมาตรา ๓๙ ทวิ ไม่ถูกต้องตามบทบัญญัติแห่งพระราชบัญญัตินี้ กฎกระทรวง
หรือข้อบัญญัติท้องถิ่นที่ออกตามพระราชบัญญัตินี้ หรือกฎหมายอื่นที่เกี่ยวข้อง เจ้าพนักงานท้องถิ่นจะมี
หนังสือแจ้งข้อบกพร่องให้ผู้แจ้งแก้ไขแผนผังบริเวณ แบบแปลน รายการประกอบแบบแปลน หรือรายการคำนวณ
ให้ถูกต้องตามบทบัญญัติแห่งพระราชบัญญัตินี้ กฎกระทรวงหรือข้อบัญญัติท้องถิ่นที่ออกตามพระราชบัญญัตินี้
หรือกฎหมายอื่นที่เกี่ยวข้อง ภายในระยะเวลาที่เจ้าพนักงานท้องถิ่นกำหนดแต่ต้องไม่น้อยกว่าสามสิบวัน

(๓) กรณีการก่อสร้าง ดัดแปลง หรือรื้อถอนอาคารที่ได้แจ้งไว้ไม่ถูกต้องตามบทบัญญัติแห่งพระราชบัญญัตินี้ กฎกระทรวงหรือข้อบัญญัติท้องถิ่นที่ออกตามพระราชบัญญัตินี้ หรือกฎหมายอื่นที่เกี่ยวข้อง เจ้าพนักงานท้องถิ่นจะมีหนังสือแจ้งข้อทักท้วงให้ผู้แจ้งดำเนินการก่อสร้าง ดัดแปลง หรือรื้อถอนอาคารดังกล่าว ให้ถูกต้องตามบทบัญญัติแห่งพระราชบัญญัตินี้ กฎกระทรวงหรือข้อบัญญัติท้องถิ่นที่ออกตามพระราชบัญญัตินี้ หรือกฎหมายอื่นที่เกี่ยวข้องภายในระยะเวลาที่เจ้าพนักงานท้องถิ่นกำหนดแต่ต้องไม่น้อยกว่าสามสิบวัน และในระหว่างระยะเวลาที่ผู้แจ้งดำเนินการแก้ไขตามหนังสือแจ้งข้อทักท้วง ให้ผู้แจ้งระงับการก่อสร้าง ดัดแปลง หรือรื้อถอนอาคารในส่วนที่ไม่ถูกต้องนั้นจนกว่าจะได้ปฏิบัติให้ถูกต้อง เว้นแต่เป็นการกระทำเพื่อแก้ไขให้เป็นไปตามข้อทักท้วงของเจ้าพนักงานท้องถิ่น ในกรณีที่ผู้แจ้งไม่ดำเนินการแก้ไขให้แล้วเสร็จภายในระยะเวลาที่เจ้าพนักงานท้องถิ่นได้กำหนดไว้ในหนังสือแจ้งข้อทักท้วง ให้ถือว่าผู้แจ้งไม่ประสงค์จะก่อสร้าง ดัดแปลง หรือรื้อถอนอาคารตามที่ได้แจ้งไว้ในวันอีกต่อไป และให้เจ้าพนักงานท้องถิ่นมีคำสั่งยกเลิกใบรับแจ้งที่ได้ออกไว้และมีอำนาจดำเนินการตามมาตรา ๔๐ (๑) และ (๒) และมาตรา ๔๒ แล้วแต่กรณี

(๔) ถ้าเจ้าพนักงานท้องถิ่นมิได้มีหนังสือแจ้งข้อทักท้วงให้ผู้แจ้งตามมาตรา ๓๙ ทวิ ทราบภายในหนึ่งร้อยยี่สิบวันนับแต่วันที่ได้ออกใบรับแจ้งตามมาตรา ๓๙ ทวิ หรือนับแต่วันที่เริ่มการก่อสร้าง ดัดแปลง รื้อถอนอาคาร แล้วแต่กรณี ให้ถือว่า การก่อสร้าง ดัดแปลง หรือรื้อถอนอาคารดังกล่าว ได้รับอนุญาตจากเจ้าพนักงานท้องถิ่นแล้ว เว้นแต่กรณีดังต่อไปนี้ เจ้าพนักงานท้องถิ่นมีอำนาจแจ้งข้อทักท้วง ได้ตลอดเวลา

(๔.๑) กรณีเกี่ยวกับการรुकล้าที่สาธารณะ

(๔.๒) กรณีเกี่ยวกับระยะ หรือระดับระหว่างอาคารกับถนน ตรอก ซอย ทางเท้า หรือที่สาธารณะ ที่เป็นการฝ่าฝืนกฎกระทรวง ประกาศ หรือข้อบัญญัติท้องถิ่นที่ออกตามพระราชบัญญัตินี้ หรือกฎหมายอื่นที่เกี่ยวข้องที่ใช้บังคับอยู่ในขณะที่ผู้แจ้งได้ยื่นแจ้ง หรือ

(๔.๓) กรณีเกี่ยวกับข้อกำหนดในการห้ามก่อสร้าง ดัดแปลง รื้อถอน ใช้ หรือเปลี่ยนการใช้ อาคารชนิดใดหรือประเภทใดที่เป็นการฝ่าฝืนกฎกระทรวง ประกาศ หรือข้อบัญญัติท้องถิ่นที่ออกตามพระราชบัญญัตินี้ หรือกฎหมายอื่นที่เกี่ยวข้องที่ใช้บังคับอยู่ในขณะที่ผู้แจ้งได้ยื่นแจ้ง

ข้อ ๙ ผู้แจ้งยังคงมีหน้าที่ต้องขออนุญาตเกี่ยวกับอาคารนั้น ตามกฎหมายอื่นในส่วนที่เกี่ยวข้องต่อไปด้วย

ข้อ ๑๐ ผู้แจ้งต้องปฏิบัติตามวิธีการและเงื่อนไขในการก่อสร้างตามกฎกระทรวง ฉบับที่ ๔ (พ.ศ. ๒๕๒๖) และกฎกระทรวง ฉบับที่ ๖๗ (พ.ศ. ๒๕๖๓) ออกตามความในพระราชบัญญัติควบคุมอาคาร พ.ศ. ๒๕๒๒ และจะต้องไม่กระทำการใด ๆ อันอาจเป็นอันตรายต่อสุขภาพ ชีวิต ร่างกายหรือทรัพย์สิน โดยผู้ได้รับใบอนุญาตต้องดำเนินการฉีดพ่นละอองน้ำบนอาคารและบริเวณรอบสถานที่ก่อสร้างอย่างสม่ำเสมอ เพื่อลดปัญหาฝุ่นละอองในอากาศ

ข้อ ๑๑ ห้ามทำการก่อสร้าง ดัดแปลง รื้อถอน เคลื่อนย้ายอาคาร หรือใช้อาคารให้ผิดไปจากที่ได้แจ้งไว้

ข้อ ๑๒ ผู้แจ้งต้องปฏิบัติตามมาตรการป้องกันแก้ไขผลกระทบสิ่งแวดล้อมและแผนการติดตามตรวจสอบคุณภาพสิ่งแวดล้อมตามรายงานการประเมินผลกระทบสิ่งแวดล้อมที่ได้รับความเห็นชอบ จากสำนักงานนโยบายและแผนทรัพยากรธรรมชาติและสิ่งแวดล้อม ตามหนังสือที่ ทส ๑๐๐๙.๕/๑๓๓๔๕ ลงวันที่ ๕ กันยายน ๒๕๖๖

ข้อ ๑๓ ผู้แจ้งต้องปฏิบัติตามการพิจารณาผลกระทบการจราจรจากการเปิดทางเข้าออกของรถยนต์
จากสำนักการจราจรและขนส่ง ตามหนังสือ ที่ กท ๑๖๐๓/๑๕๔ ลงวันที่ ๒๓ กุมภาพันธ์ ๒๕๖๖

ข้อ ๑๔ ผู้แจ้งจะต้องติดตั้งไฟส่องสว่าง บริเวณด้านนอกโครงการตามแนวเขตที่ดินที่ติดถนนสาธารณะ
เพื่อความปลอดภัยของประชาชน

ข้อ ๑๕ หากการปฏิบัติตามเงื่อนไข มีผลทำให้แบบแปลนหรือรายละเอียดผิดไปจากที่ได้แจ้งไว้ และ
เข้าข่ายเป็นการดัดแปลงอาคาร ผู้แจ้งยังคงมีหน้าที่ที่จะต้องยื่นแก้ไขให้ถูกต้องก่อน

ออกให้ ณ วันที่ ๑๘ ก.ย. ๒๕๖๖



(นายรัชชัย นาศักดิ์ศรี)

ผู้อำนวยการสำนักการโยธา

ปฏิบัติราชการแทนผู้ว่าราชการกรุงเทพมหานคร

เจ้าพนักงานท้องถิ่น

คำเตือน

๑. ถ้าผู้แจ้งจะบอกเลิกตัวผู้ควบคุมงานที่ระบุชื่อไว้ในใบแจ้ง หรือผู้ควบคุมงานจะบอกเลิกการเป็นผู้ควบคุมงาน ให้มีหนังสือให้เจ้าพนักงานท้องถิ่นทราบ ทั้งนี้ ไม่เป็นการกระทบถึงสิทธิและหน้าที่ทางแพ่งระหว่างผู้แจ้งกับผู้ควบคุมงานนั้น ในการบอกเลิกตัวผู้ควบคุมงานนี้ผู้แจ้งจะต้องระงับการดำเนินการก่อสร้าง ดัดแปลง รื้อถอน หรือเคลื่อนย้ายอาคารไว้ก่อนจนกว่าจะมีผู้ควบคุมงานคนใหม่และมีหนังสือแจ้งพร้อมส่งมอบหนังสือแสดงความยินยอมของผู้ควบคุมงานคนใหม่ให้แก่เจ้าพนักงานท้องถิ่นแล้ว

๒. เมื่อผู้แจ้งก่อสร้างหรือดัดแปลงอาคารประเภทควบคุมการใช้ได้ทำการตามที่ได้แจ้งเสร็จแล้ว ต้องแจ้งเป็นหนังสือให้เจ้าพนักงานท้องถิ่นทราบ ตามแบบที่เจ้าพนักงานท้องถิ่นกำหนด เพื่อทำการตรวจสอบ การก่อสร้างหรือดัดแปลงอาคารนั้น และห้ามมิให้ใช้อาคารนั้น เพื่อกิจการดังที่ได้แจ้งไว้ ภายในกำหนด ๓๐ วัน นับตั้งแต่วันที่เจ้าพนักงานท้องถิ่นได้รับแจ้ง เว้นแต่จะได้ใบรับรองการก่อสร้างหรือดัดแปลงจากเจ้าพนักงานท้องถิ่นแล้ว

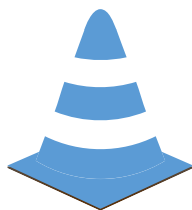

ภาคผนวกที่ 3

เอกสารสำรวจบ้านข้างเคียงก่อนก่อสร้าง

งานสำรวจบ้านข้างเคียงบริเวณรอบโครงการ

รายละเอียดโครงการ

เจ้าของโครงการ : บริษัท ศุภาลัย จำกัด(มหาชน)

ชื่อโครงการ : ศุภาลัย ปาร์ค เอกมัย-พัฒนาการ

สถานที่ก่อสร้างโครงการ : ถ.พัฒนาการ แขวงสวนหลวง เขตสวนหลวง กรุงเทพมหานคร

รายละเอียดโครงการ : อาคารคอนกรีตเสริมเหล็ก 2 อาคาร อาคารA สูง30 ชั้น และอาคารB สูง27 ชั้น

พื้นที่ก่อสร้าง : 13-0-97 ไร่

ระยะเวลาก่อสร้าง : 120 วัน(งานเสาเข็มเจาะ)

จุดเข้าสำรวจ : เคอะวิลเลจ

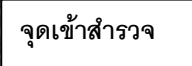

สำรวจโดย บริษัท เค ๒ ไฟล์ จำกัด

	
<p>เดอะวิลเลจ</p>	
	
<p>รอยร้าวบริเวณพื้นหน้าอาคาร</p>	
	
<p>รอยแยกขนาด 1.40</p>	

<p>28/09/2023 14:29</p>	<p>28/09/2023 14:29</p>
<p>28/09/2023 14:30</p>	<p>28/09/2023 14:30</p>
<p>28/09/2023 14:30</p>	<p>28/09/2023 14:30</p>
	<p>ภายในอาคาร</p>

<p>รอยร้าวขนาด 0.50</p>	



 <p>28/09/2023 14:38</p>	 <p>28/09/2023 14:39</p>
 <p>28/09/2023 14:39</p>	 <p>28/09/2023 14:39</p>
<p>รอยร้าวขนาด 0.20</p>	
 <p>28/09/2023 14:40</p>	 <p>28/09/2023 14:40</p>

	<p>รอยร้าวขนาด 0.60 cm.</p>
<p>รอยร้าวขนาด 0.90cm.</p>	





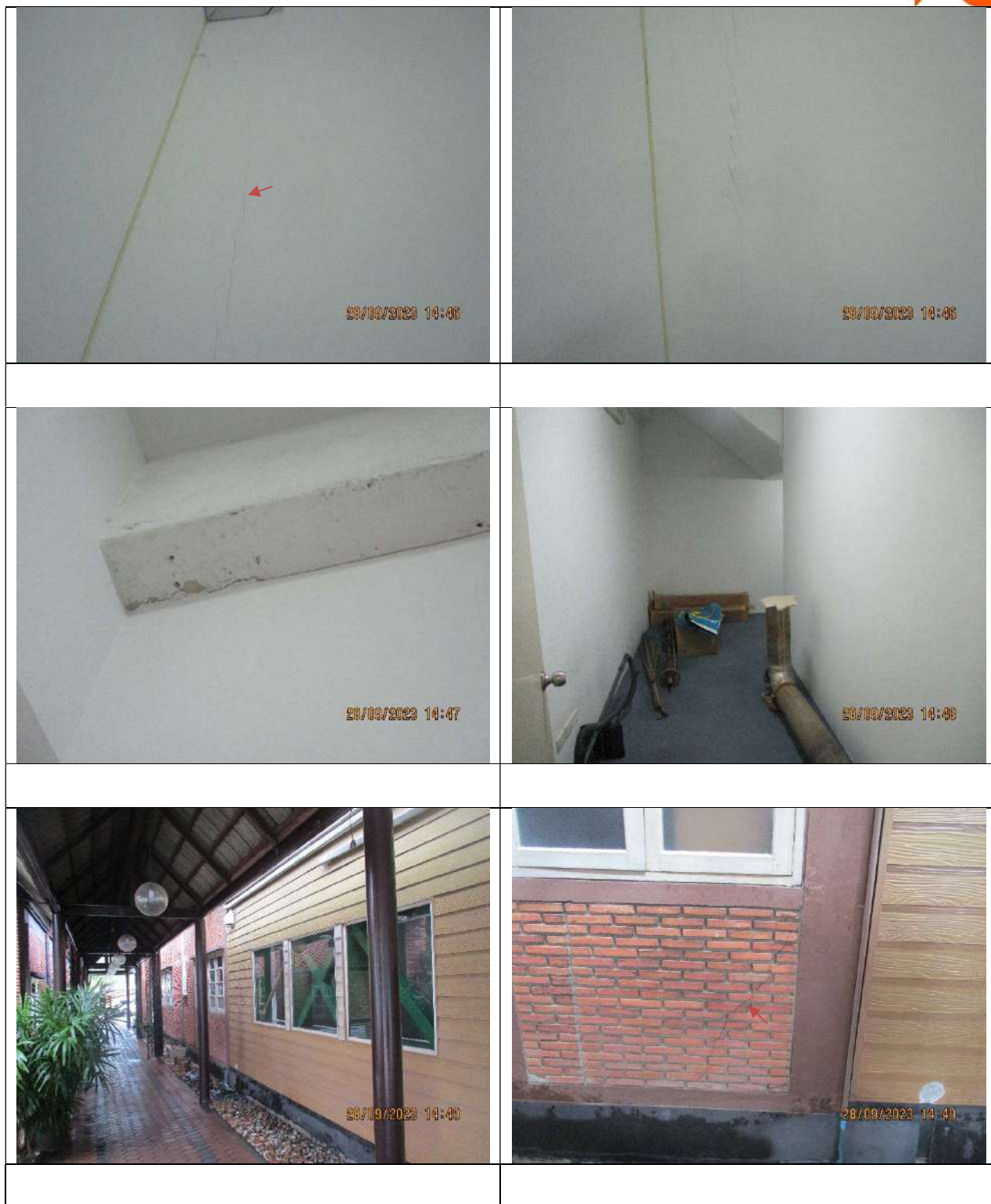

<p>20/09/2023 14:40</p>	<p>20/09/2023 14:40</p>
	<p>รอยร้าวขนาด 1.40</p>
<p>20/09/2023 14:51</p>	<p>20/09/2023 14:51</p>
<p>20/09/2023 14:51</p>	<p>20/09/2023 14:51</p>



<p>รอยร้าวขนาด 1.00</p>	<p>ภายในห้องน้ำ</p>



 <p>28/09/2023 15:00</p>	 <p>28/09/2023 15:00</p>
 <p>28/09/2023 15:00</p>	 <p>28/09/2023 15:01</p>
 <p>28/09/2023 15:02</p>	<p>รอยแยกขนาด 1.4 cm.</p>  <p>28/09/2023 15:02</p>
<p>รอยแยกขนาด 1.9 cm.</p>	

	
	
	<p>รอยร้าวขนาด 0.55</p>
	
	<p>รอยร้าวขนาด 0.50</p>

<p>รอยร้าวขนาด 1.00</p>	

















 <p>28/09/2023 15:17</p>	 <p>28/09/2023 15:17</p>
 <p>28/09/2023 15:18</p>	 <p>28/09/2023 15:18</p> <p>รอยร้าวขนาด 0.5 cm.</p>
 <p>28/09/2023 15:18</p>	 <p>28/09/2023 15:18</p> <p>รอยร้าวขนาด 0.5 cm.</p>

 <p>28/09/2023 15:19</p>	 <p>28/09/2023 15:19</p>
 <p>28/09/2023 15:19</p>	 <p>28/09/2023 15:20</p>
 <p>28/09/2023 15:20</p>	 <p>28/09/2023 15:20</p>
<p>รอยร้าวขนาด 0.45</p>	







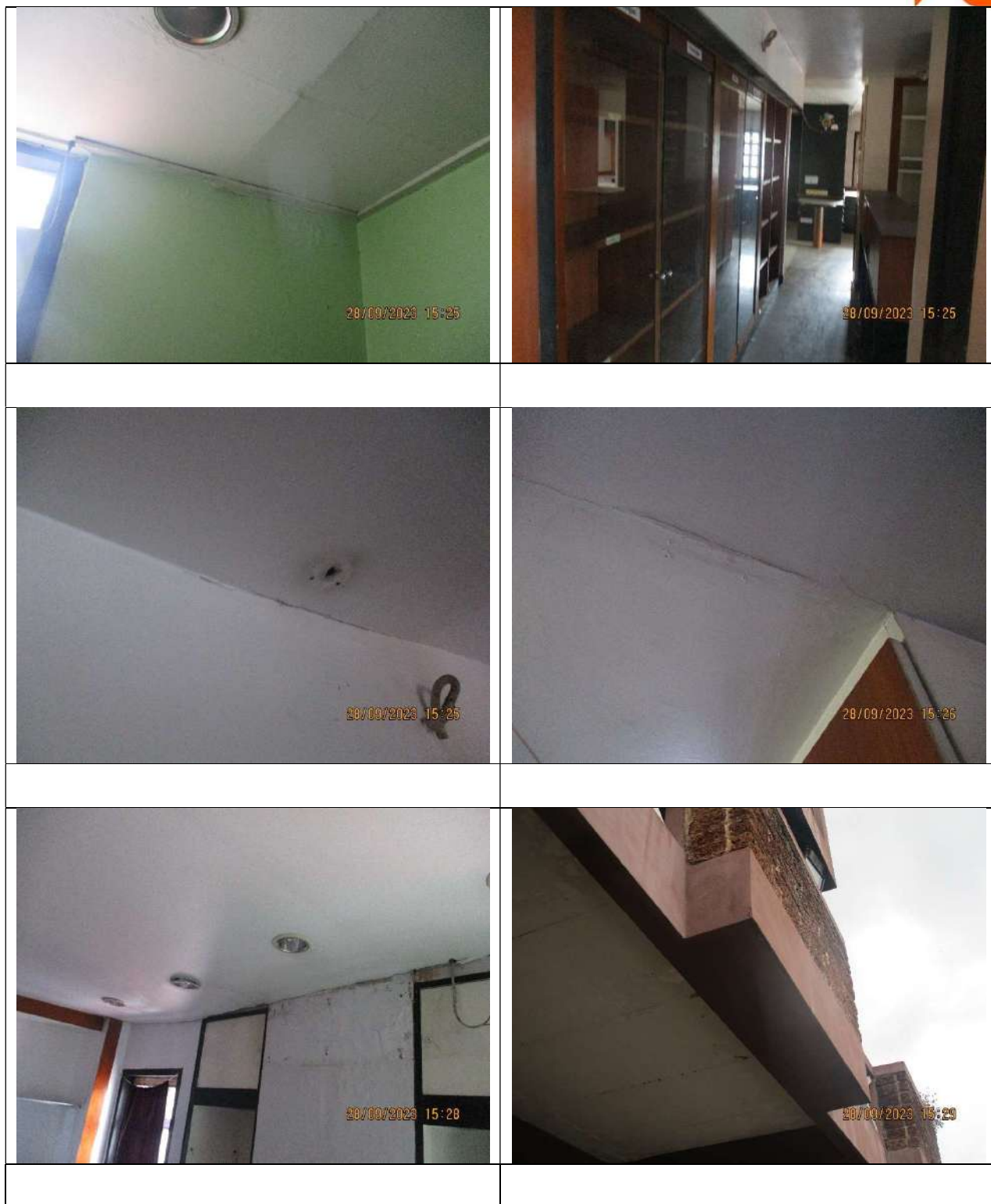



<p>รอยร้าวขนาด 0.40</p>	





	<p>รอยร้าวขนาด 0.35</p>

	<p>รอยร้าวขนาด 0.45</p>

<p>รอยร้าวขนาด 0.30</p>	



	<p>รอยร้าวขนาด 0.55</p>



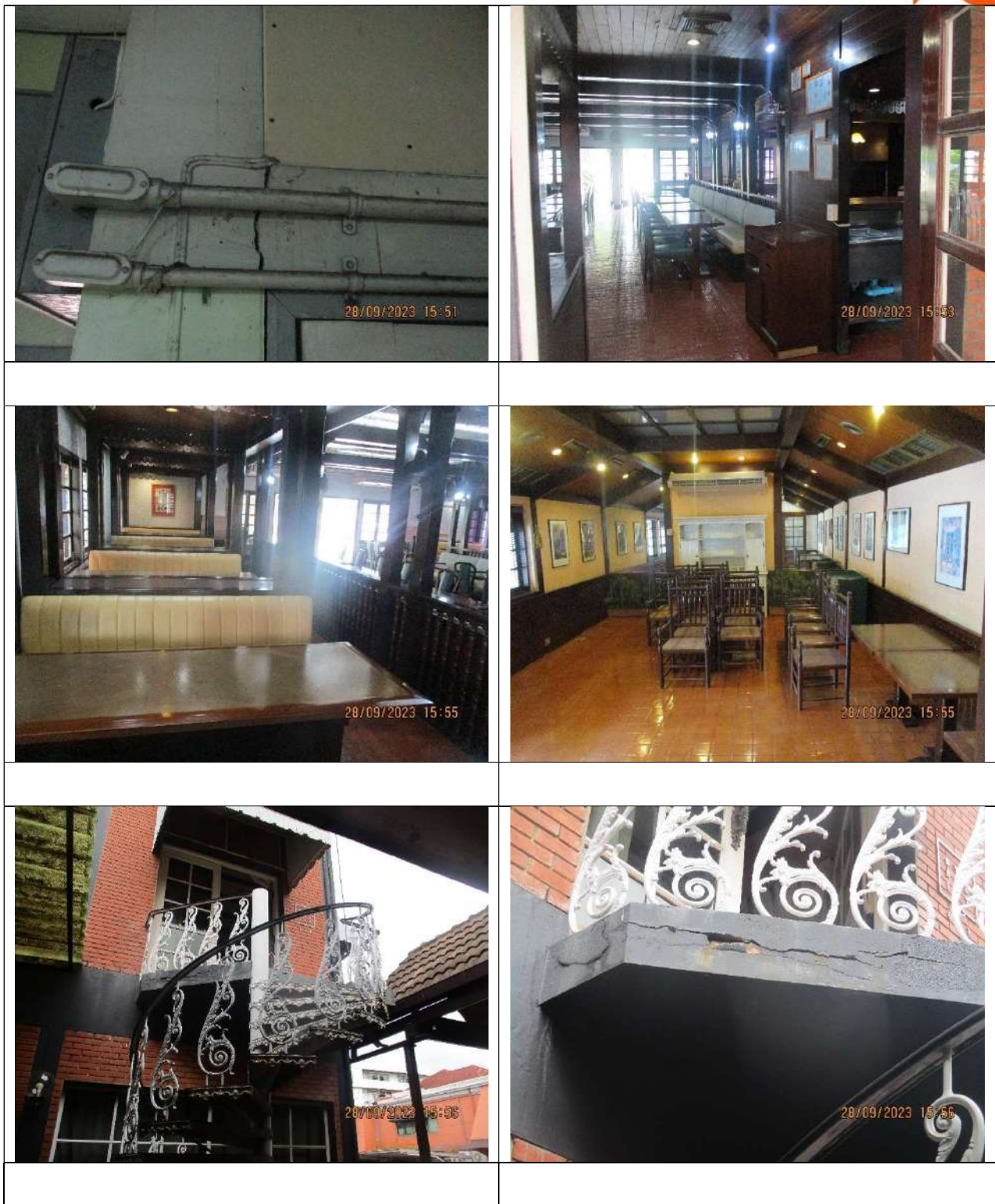



















งานสำรวจบ้านข้างเคียงบริเวณรอบโครงการ

รายละเอียดโครงการ

เจ้าของโครงการ : บริษัท ศุภาลัย จำกัด(มหาชน)

ชื่อโครงการ : ศุภาลัย ปาร์ค เอกมัย-พัฒนาการ

สถานที่ก่อสร้างโครงการ : ถ.พัฒนาการ แขวงสวนหลวง เขตสวนหลวง กรุงเทพมหานคร

รายละเอียดโครงการ : อาคารคอนกรีตเสริมเหล็ก 2 อาคาร อาคารA สูง30 ชั้น และอาคารB สูง27 ชั้น

พื้นที่ก่อสร้าง : 13-0-97 ไร่



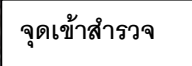

ระยะเวลาก่อสร้าง : 120 วัน(งานเสาเข็มเจาะ)

จุดเข้าสำรวจ : เคอะวิลเลจ



สำรวจโดย บริษัท เค ไลฟ์ จำกัด

<p>เดอะวิลเลจ</p>	
<p>รอยร้าวบริเวณพื้นหน้าอาคาร</p>	
<p>รอยแยกขนาด 1.40</p>	

 <p>28/09/2023 14:29</p>	 <p>28/09/2023 14:29</p>
 <p>28/09/2023 14:30</p>	 <p>28/09/2023 14:30</p>
 <p>28/09/2023 14:30</p>	 <p>28/09/2023 14:30</p>
	<p>ภายในอาคาร</p>

<p>รอยร้าวขนาด 0.50</p>	



<p>รอยร้าวขนาด 0.20</p>	

	<p>รอยร้าวขนาด 0.60 cm.</p>
<p>รอยร้าวขนาด 0.90cm.</p>	





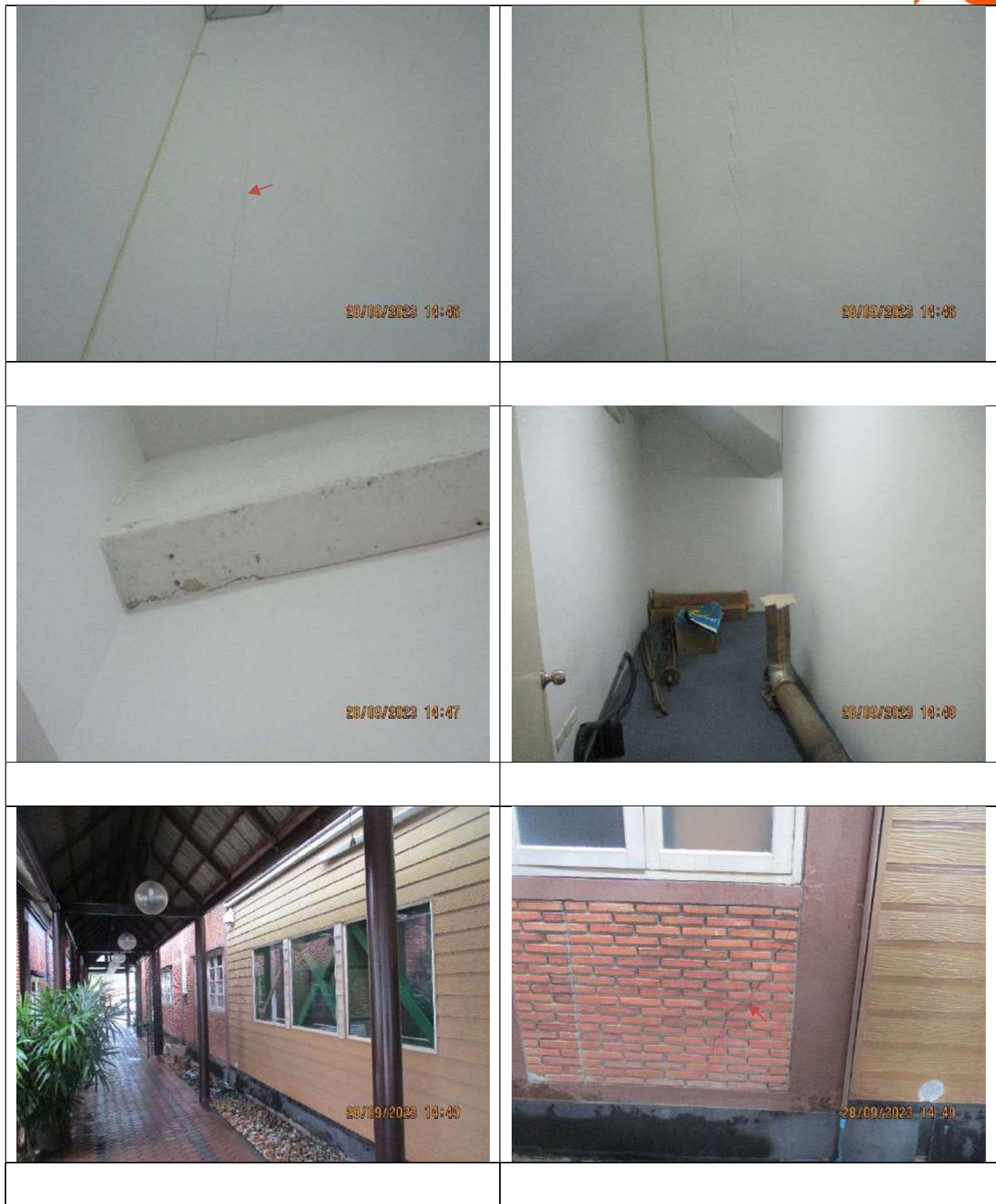

	<p>รอยร้าวขนาด 1.40</p>



<p>รอยร้าวขนาด 1.00</p>	<p>ภายในห้องน้ำ</p>



 <p>28/09/2023 15:00</p>	 <p>28/09/2023 15:00</p>
 <p>28/09/2023 15:00</p>	 <p>28/09/2023 15:01</p>
 <p>28/09/2023 15:02</p>	<p>รอยแยกขนาด 1.4 cm.</p>  <p>28/09/2023 15:02</p>
<p>รอยแยกขนาด 1.9 cm.</p>	

	
	
	<p>รอยร้าวขนาด 0.55</p>
	
	<p>รอยร้าวขนาด 0.50</p>

<p>รอยร้าวขนาด 1.00</p>	

















	
	
	<p>รอยร้าวขนาด 0.5 cm.</p>
	
	<p>รอยร้าวขนาด 0.5 cm.</p>

<p>รอยร้าวขนาด 0.45</p>	







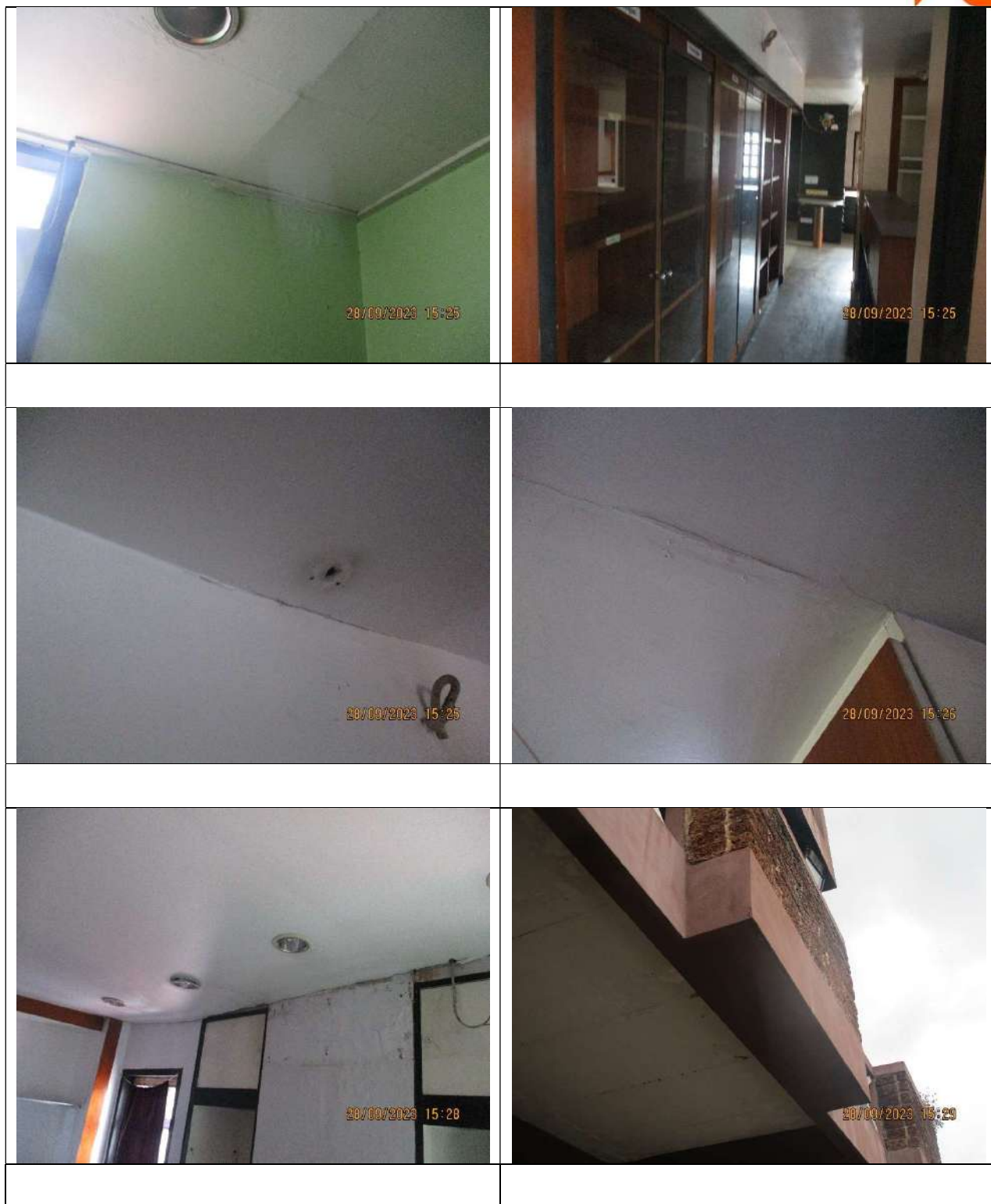



<p>รอยร้าวขนาด 0.40</p>	





	<p>รอยร้าวขนาด 0.35</p>

 <p>28/09/2023 15:37</p>	 <p>28/09/2023 15:37</p>
 <p>28/09/2023 15:37</p>	 <p>28/09/2023 15:38</p>
	<p>รอยร้าวขนาด 0.45</p>
 <p>28/09/2023 15:38</p>	 <p>28/09/2023 15:38</p>

<p>รอยร้าวขนาด 0.30</p>	



	<p>รอยร้าวขนาด 0.55</p>



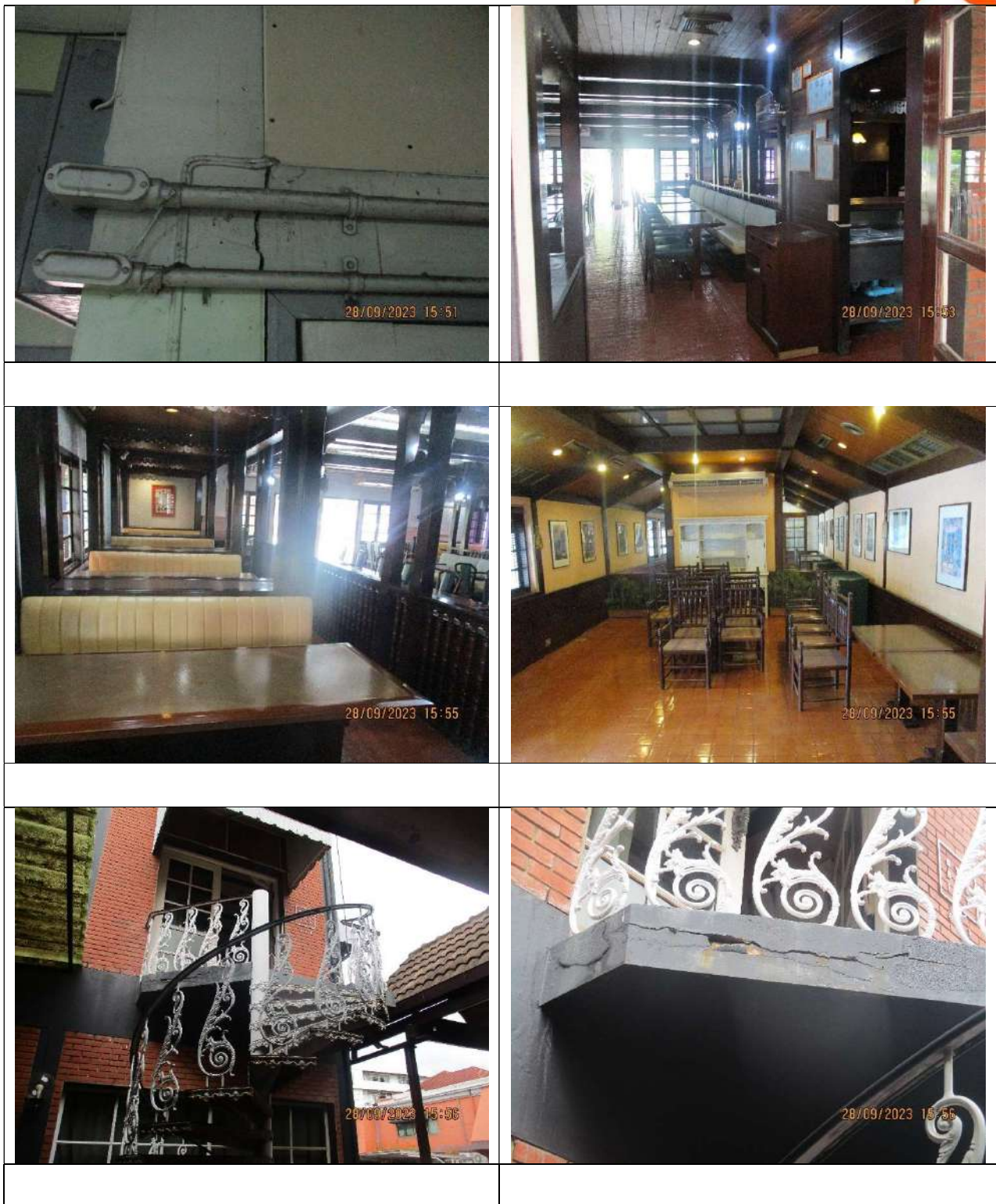



















งานสำรวจบ้านข้างเคียงบริเวณรอบโครงการ

รายละเอียดโครงการ

เจ้าของโครงการ : บริษัท ศุภาลัย จำกัด(มหาชน)

ชื่อโครงการ : ศุภาลัย ปาร์ค เอกมัย-พัฒนาการ

สถานที่ก่อสร้างโครงการ : ถ.พัฒนาการ แขวงสวนหลวง เขตสวนหลวง กรุงเทพมหานคร

รายละเอียดโครงการ : อาคารคอนกรีตเสริมเหล็ก 2 อาคาร อาคารA สูง30 ชั้น และอาคารB สูง27 ชั้น

พื้นที่ก่อสร้าง : 13-0-97 ไร่

ระยะเวลาก่อสร้าง : 120 วัน(งานเสาเข็มเจาะ)

จุดเข้าสำรวจ : โรงแรมฉิมพลี



จุดที่เข้าสำรวจ : โรงแรมฉิมพลี







วันที่เข้าสำรวจ : 16 กันยายน 256

สำรวจโดย บริษัท เค ไลฟ์ จำกัด

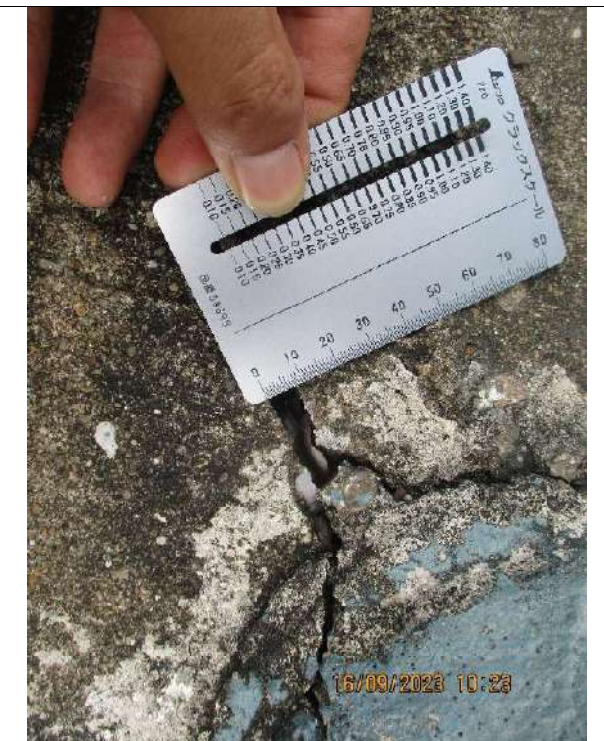

โรงแรมจิมพลี



	
	
<p>รอยแยกขนาด 0.8 cm.</p>	
	



รอยแยกขนาด 0.4 cm.



รอยแยกขนาด 0.5 cm.











<p>รอยร้าวขนาด 1.30</p>	









	
	
	
<p>บริเวณแนวกำแพง</p>	







<p>พื้นมีการทรุดตัว</p>	







รอยร้าวขนาด 1.30





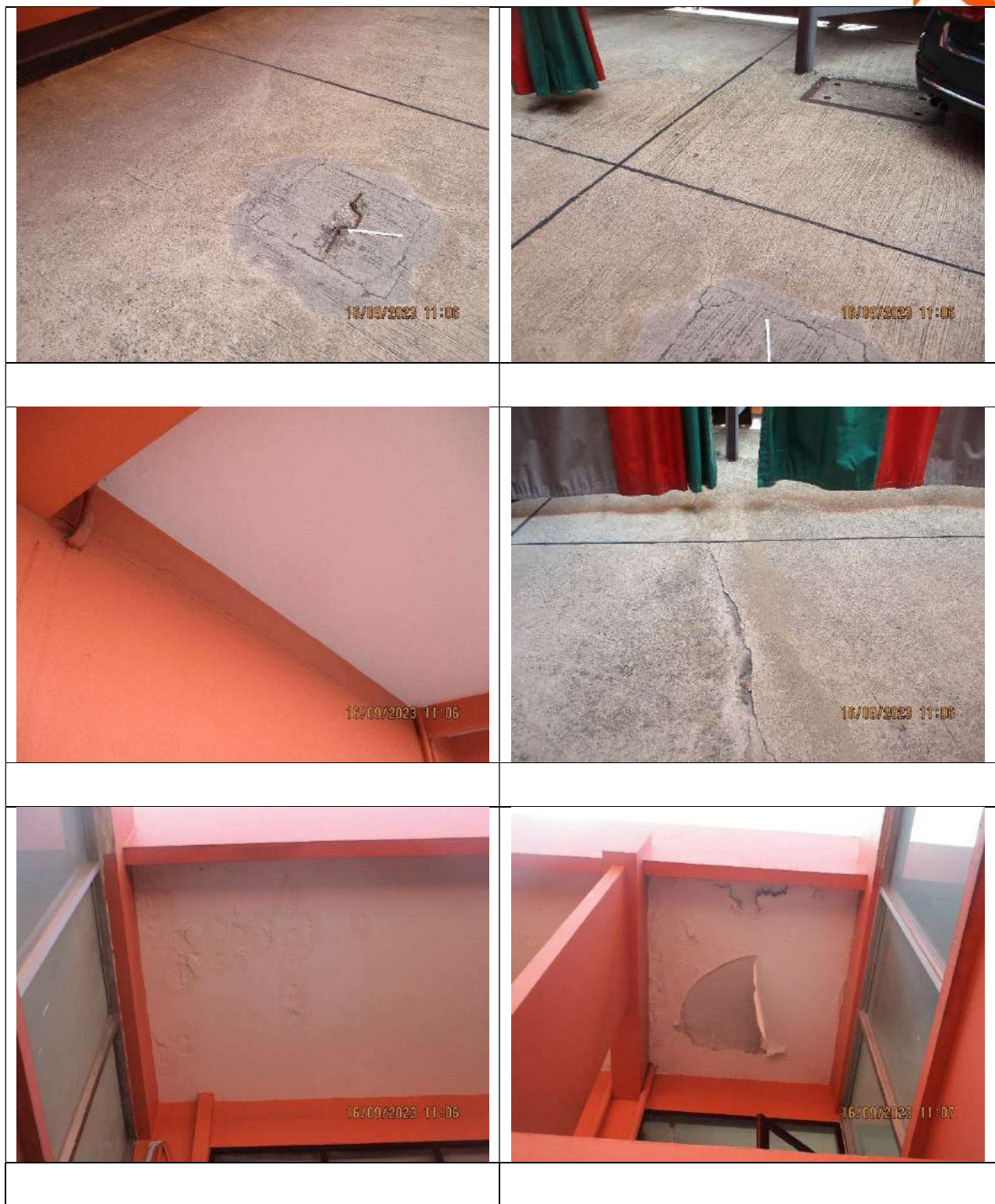



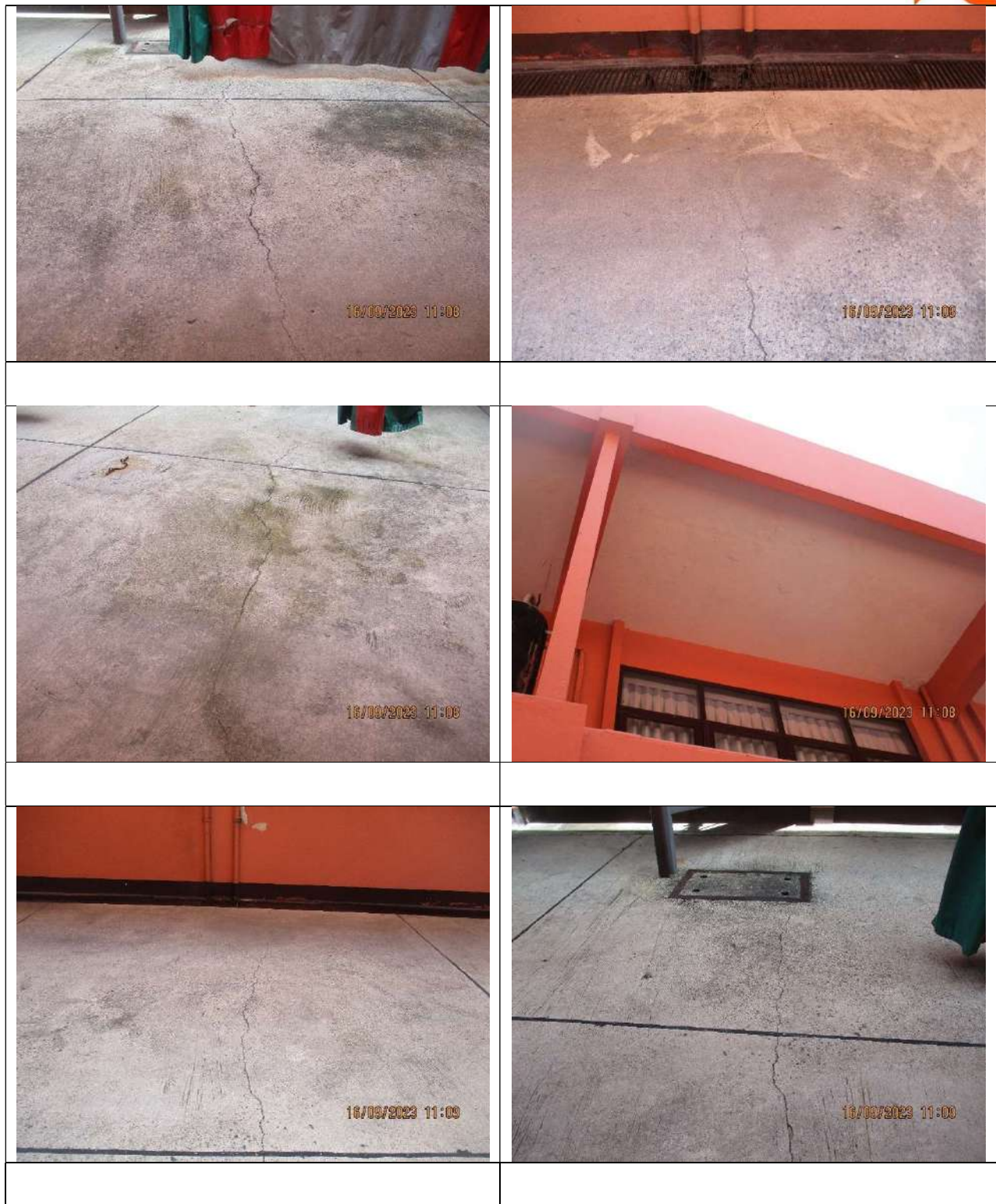





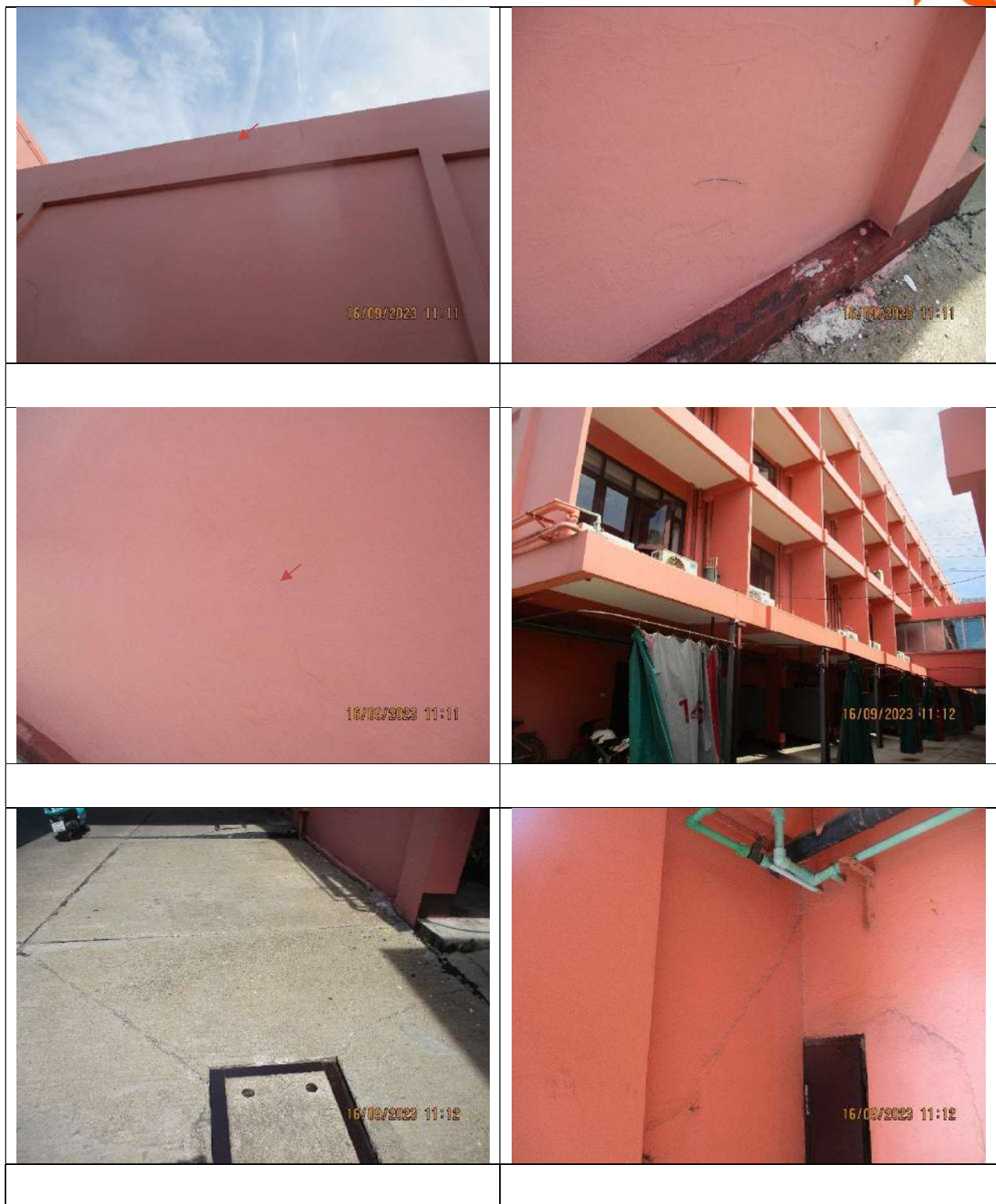

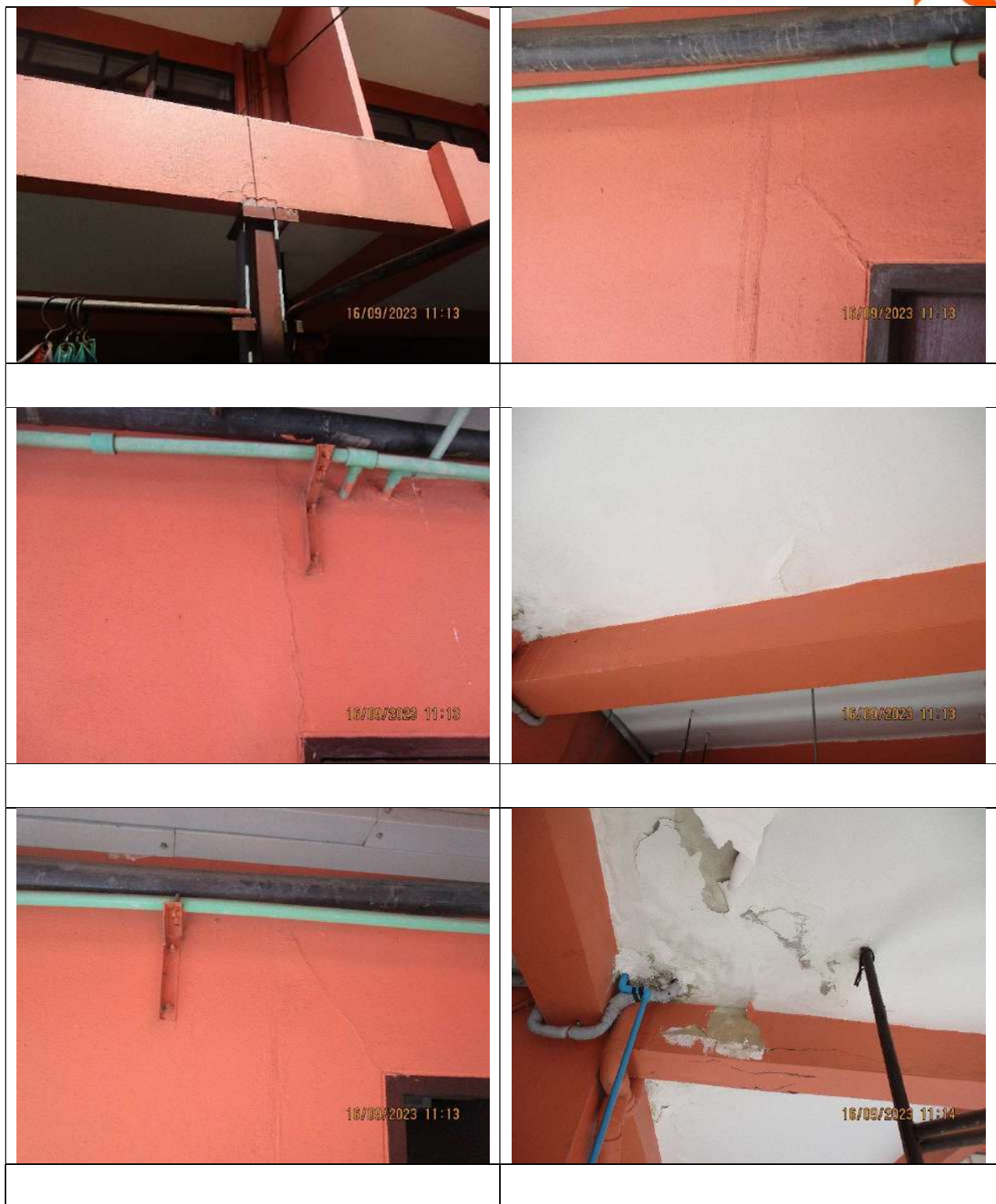







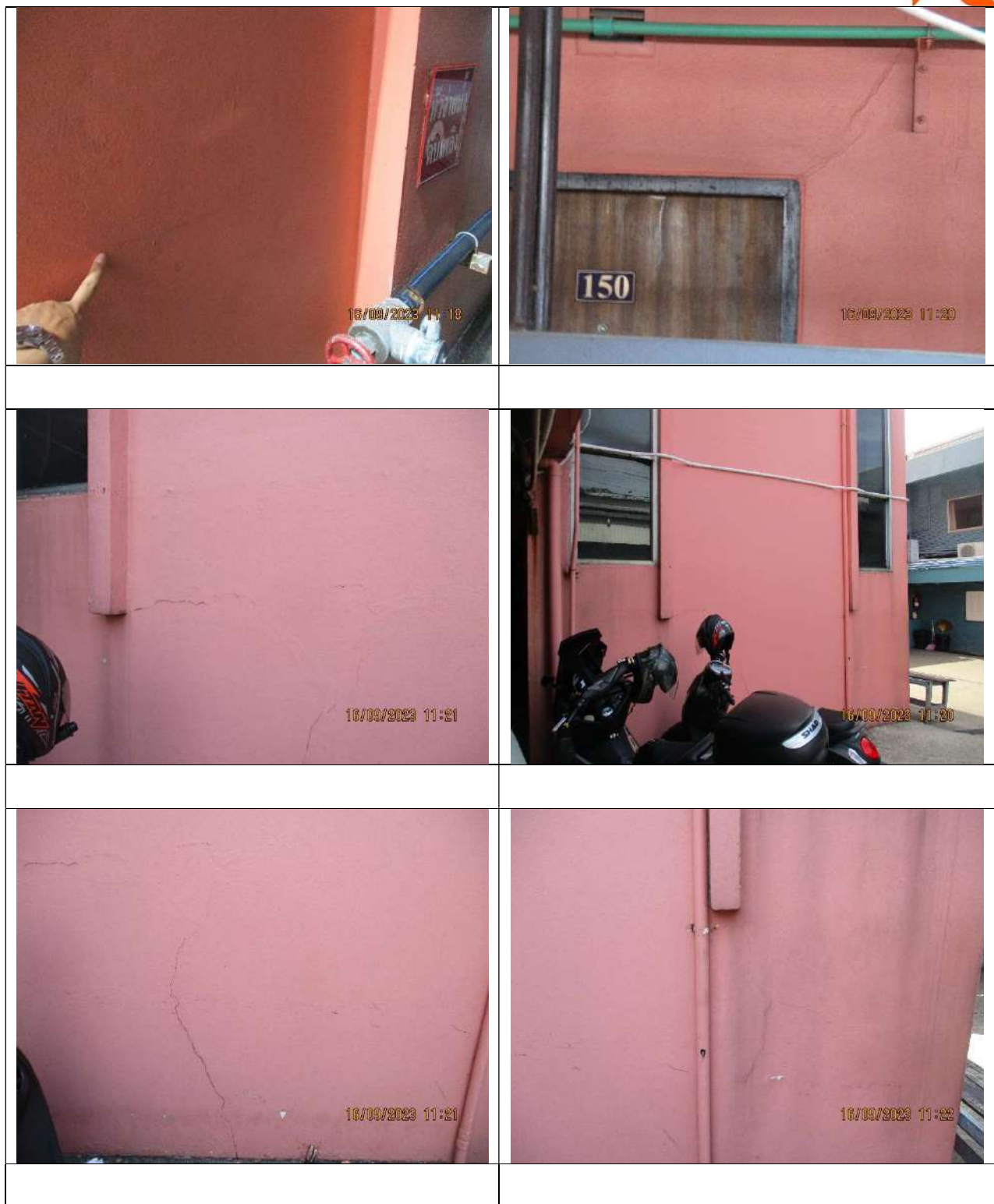









 <p>16/09/2023 11:50</p>	 <p>16/09/2023 11:50</p>
 <p>16/09/2023 11:50</p>	 <p>16/09/2023 11:51</p>
 <p>16/09/2023 11:52</p>	 <p>16/09/2023 11:52</p>
<p>บริเวณแนวกำแพง</p>	<p>รอยแยกขนาด 1.70 cm.</p>



<p>บริเวณพื้นหินอ่อนบันไดทางขึ้นชั้นสอง</p>	

ด้านในอาคาร









<p>รอยร้าวขนาด 0.35</p>	
<p>รอยร้าวขนาด 0.95</p>	



 <p>16/09/2023 14:40</p>	 <p>16/09/2023 14:41</p>
 <p>16/09/2023 14:41</p>	 <p>16/09/2023 14:45</p>
	<p>บันไดขึ้นชั้นสาม</p>
 <p>16/09/2023 14:45</p>	 <p>16/09/2023 14:45</p>
	<p>รอยร้าวขนาด 0.40</p>

<p>รอยร้าวขนาด 0.35</p>	



	<p>รอยร้าวขนาด 0.25</p>
<p>บันไดขึ้นชั้นสี่</p>	
<p>รอยร้าวขนาด 0.40</p>	



<p>รอยร้าวขนาด 0.70</p>	



	<p>รอยร้าวขนาด 0.25</p>
	<p>รอยร้าวขนาด 0.30</p>







	<p>รอยร้าวขนาด 0.25</p>



























งานสำรวจบ้านข้างเคียงบริเวณรอบโครงการ

รายละเอียดโครงการ

เจ้าของโครงการ : บริษัท ศุภาลย์ จำกัด(มหาชน)

ชื่อโครงการ : ศุภาลย์ ปาร์ค เอกมัย-พัฒนาการ

สถานที่ก่อสร้างโครงการ : ถ.พัฒนาการ แขวงสวนหลวง เขตสวนหลวง กรุงเทพมหานคร

รายละเอียดโครงการ : อาคารคอนกรีตเสริมเหล็ก 2 อาคาร อาคารA สูง30 ชั้น และอาคารB สูง27 ชั้น

พื้นที่ก่อสร้าง : 13-0-97 ไร่

ระยะเวลาก่อสร้าง : 12 วัน(งานเสาเข็มเจาะ)

จุดเข้าสำรวจ : โรงแรมฉิมพลี



จุดที่เข้าสำรวจ : โรงแรมฉิมพลี

วันที่เข้าสำรวจ : 16 กันยายน 2566

สำรวจโดย บริษัท เค ไพล์ จำกัด



โรงแรมจิมพลี



<p>รอยแยกขนาด 0.8 cm.</p>	



รอยแยกขนาด 0.4 cm.



รอยแยกขนาด 0.5 cm.











<p>รอยร้าวขนาด 1.30</p>	









<p>บริเวณแนวกำแพง</p>	







<p>พื้นมีการทรุดตัว</p>	











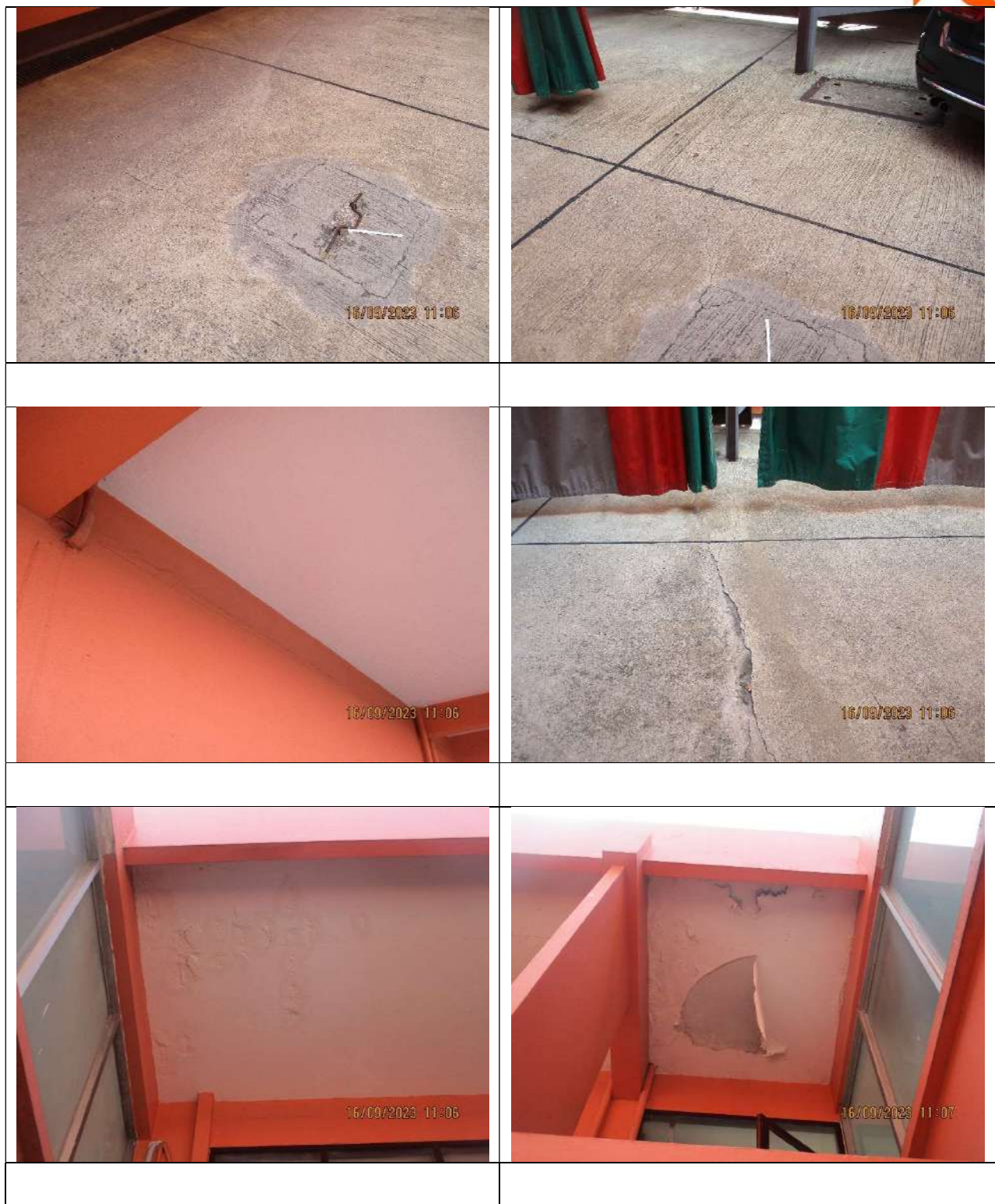



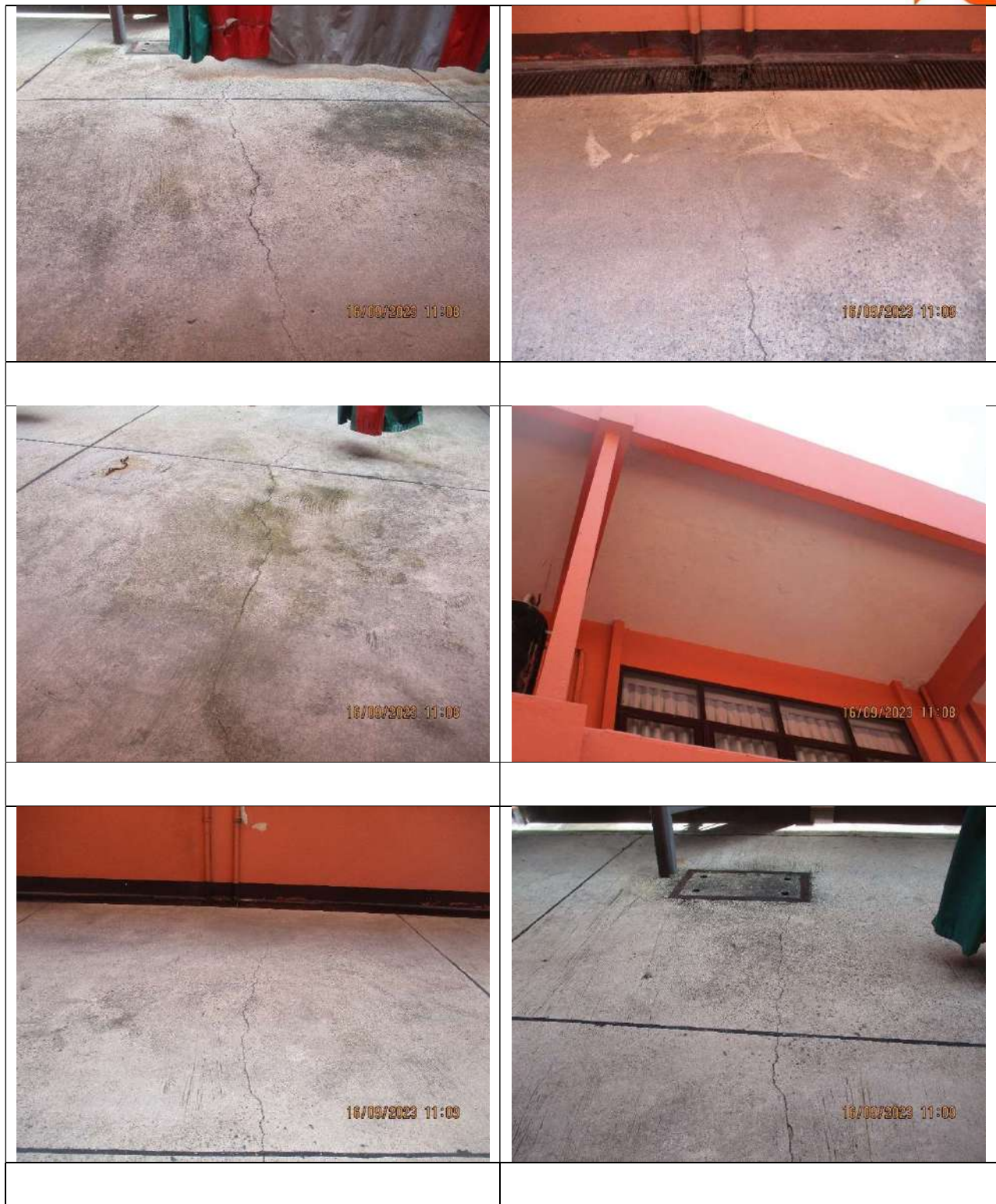

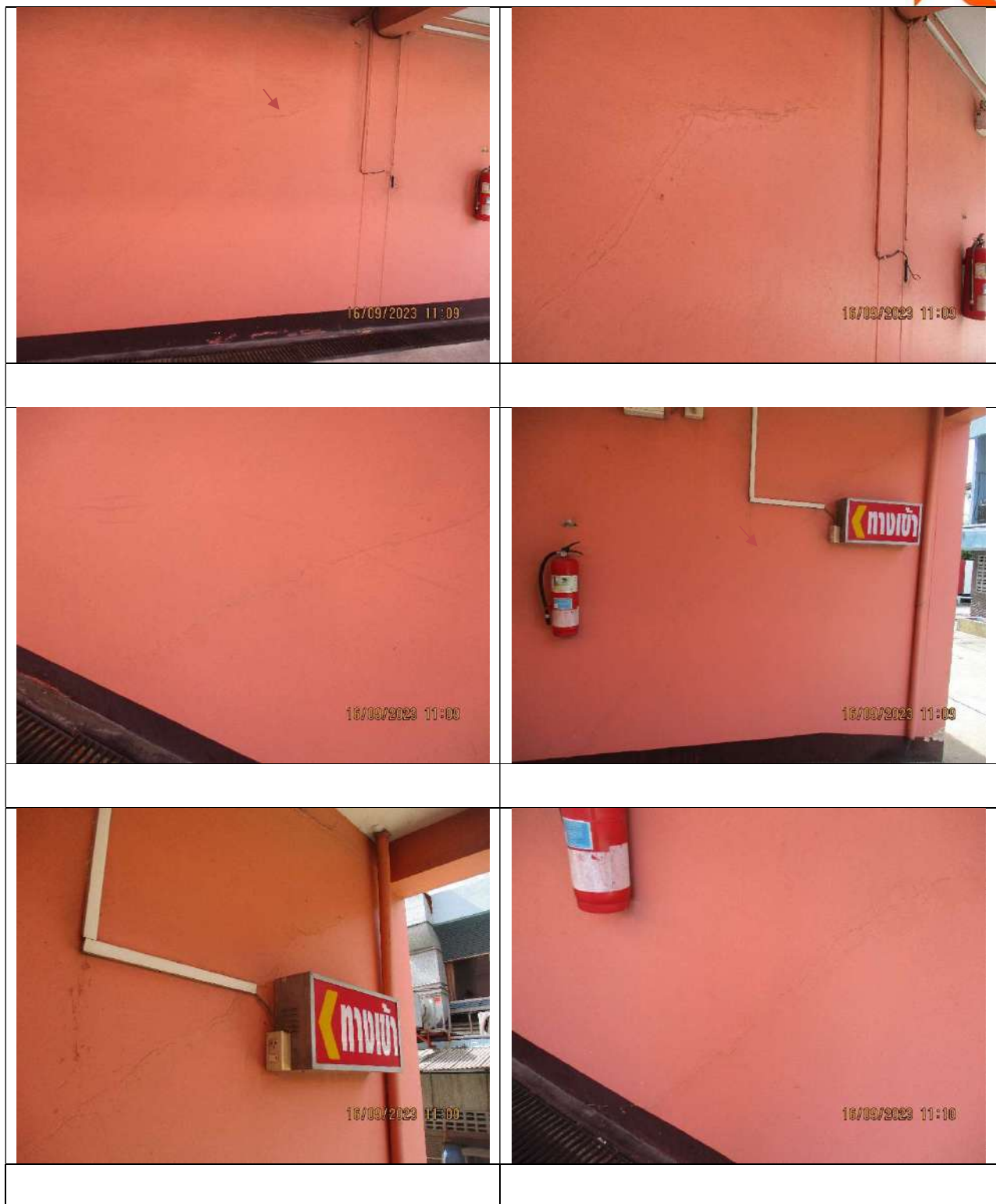



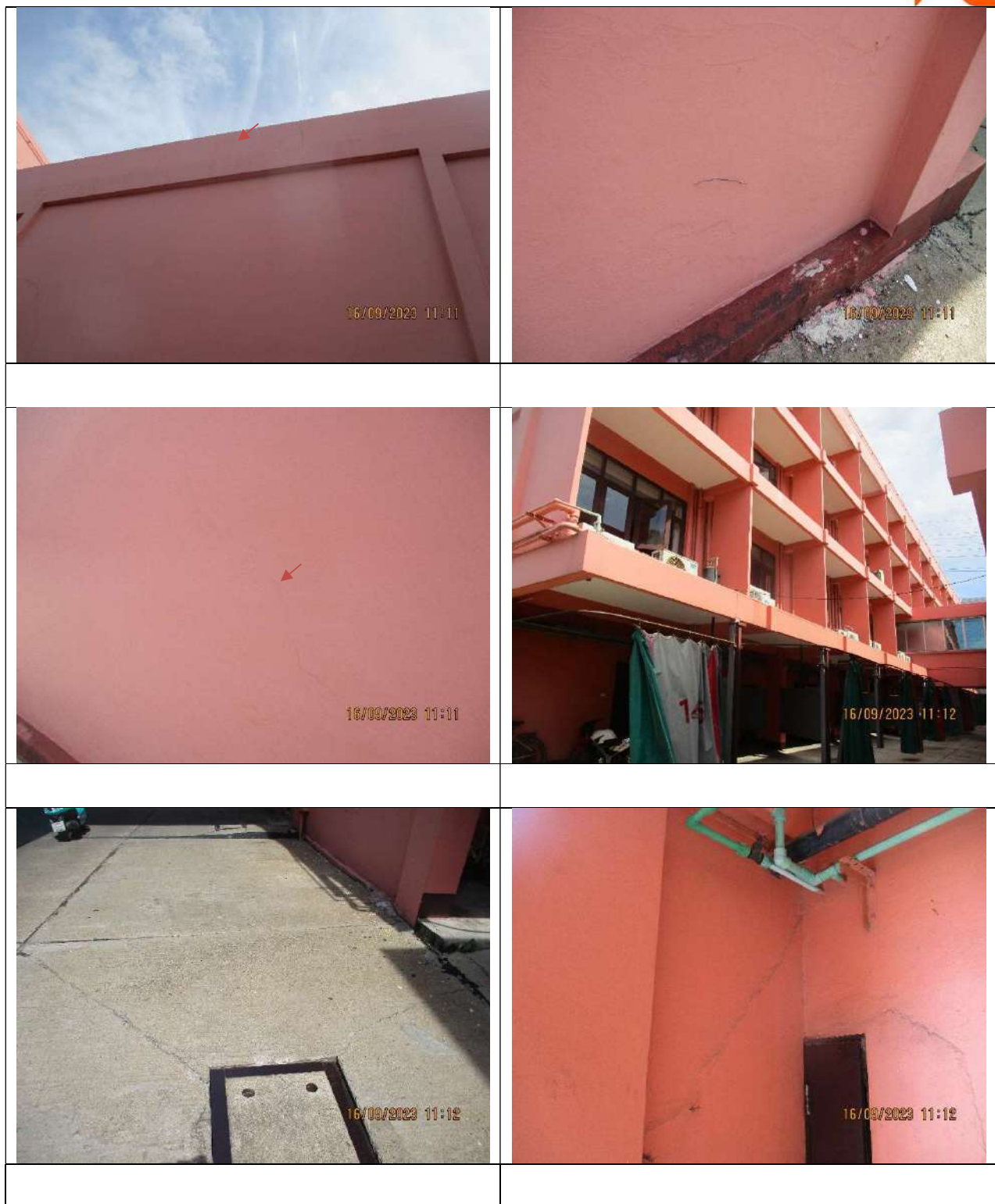

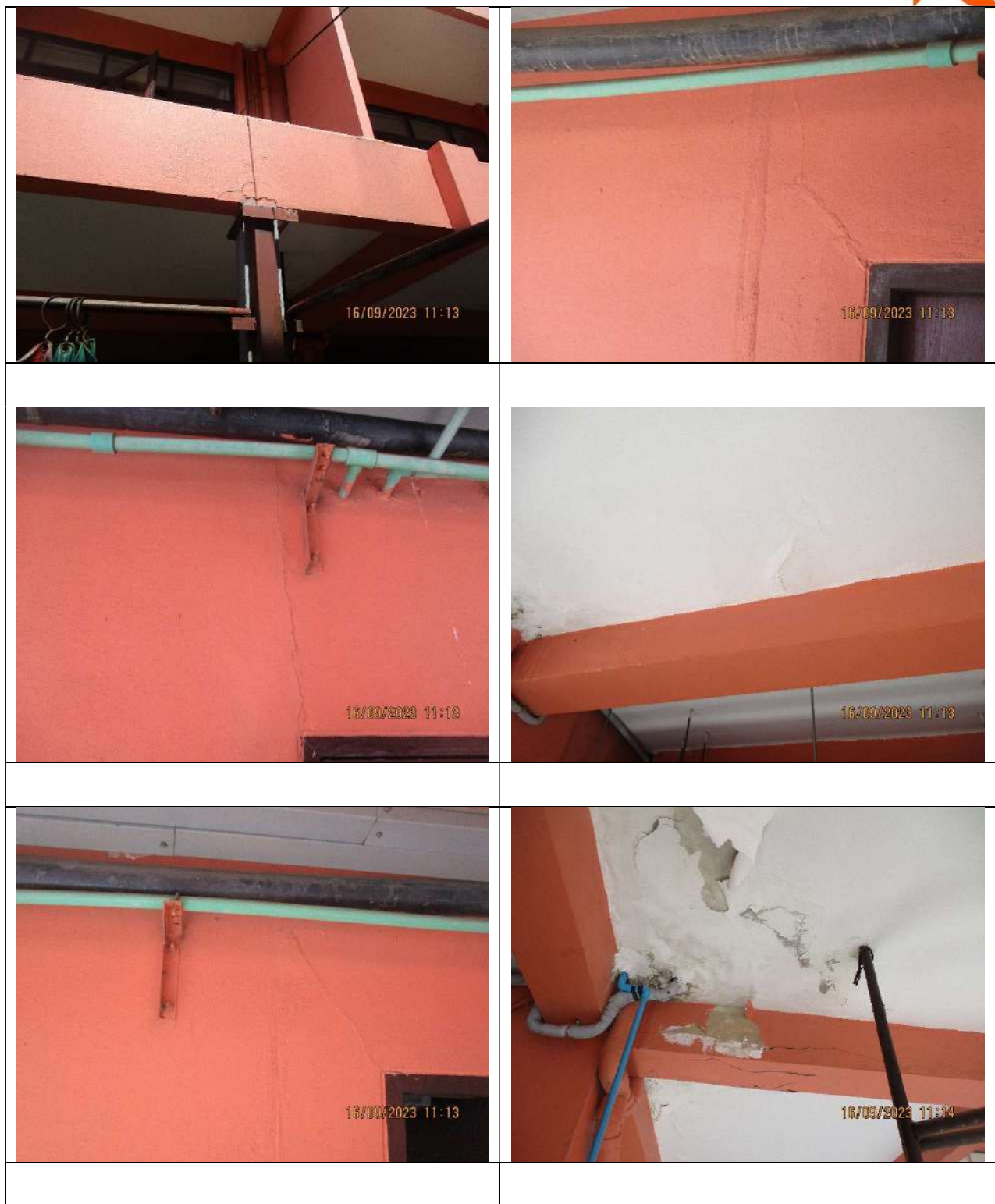







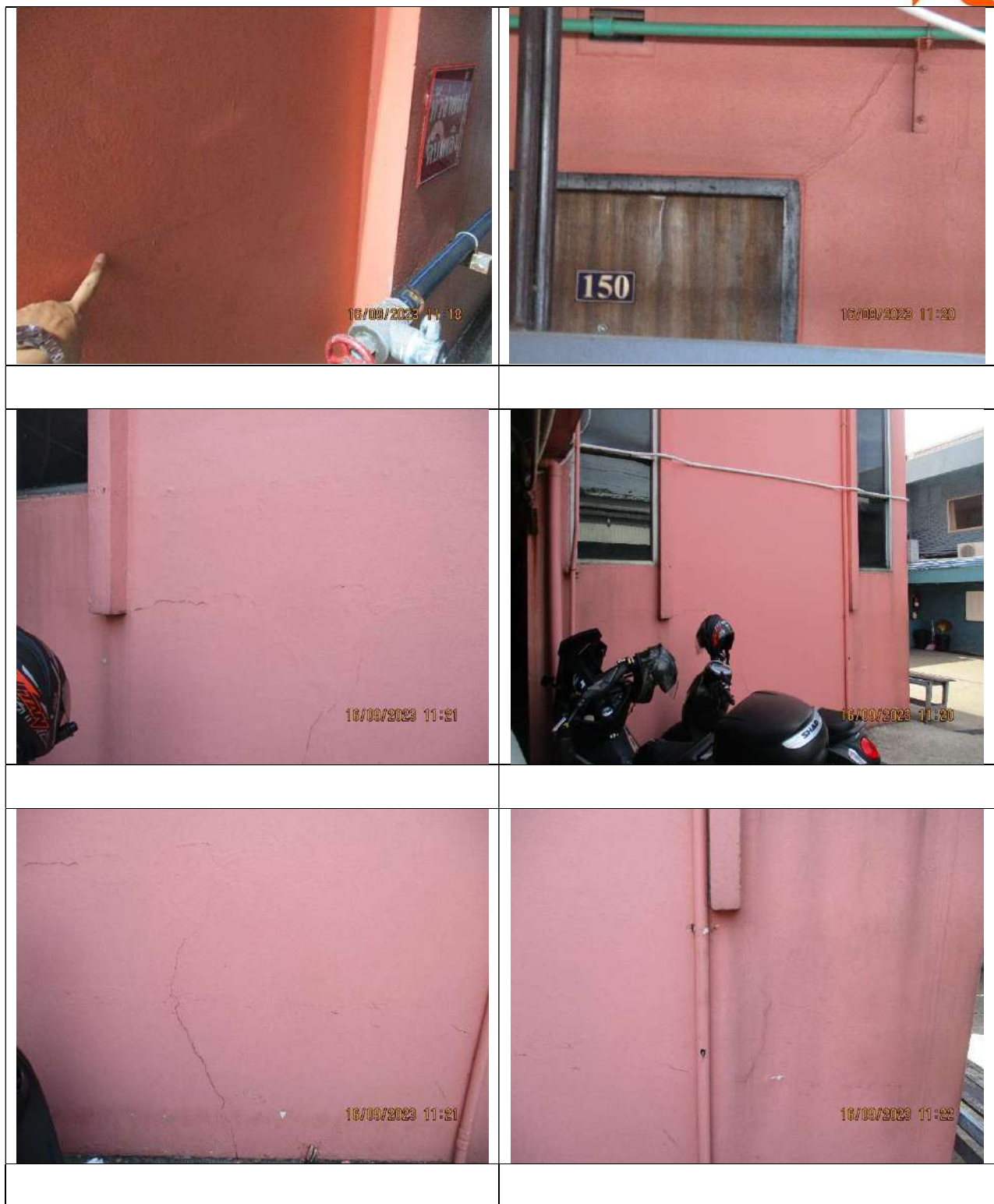









 <p>16/09/2023 11:50</p>	 <p>16/09/2023 11:50</p>
 <p>16/09/2023 11:50</p>	 <p>16/09/2023 11:51</p>
 <p>16/09/2023 11:52</p>	 <p>16/09/2023 11:52</p>
<p>บริเวณแนวกำแพง</p>	<p>รอยแยกขนาด 1.70 cm.</p>



<p>บริเวณพื้นหินอ่อนบันไดทางขึ้นชั้นสอง</p>	

ด้านในอาคาร

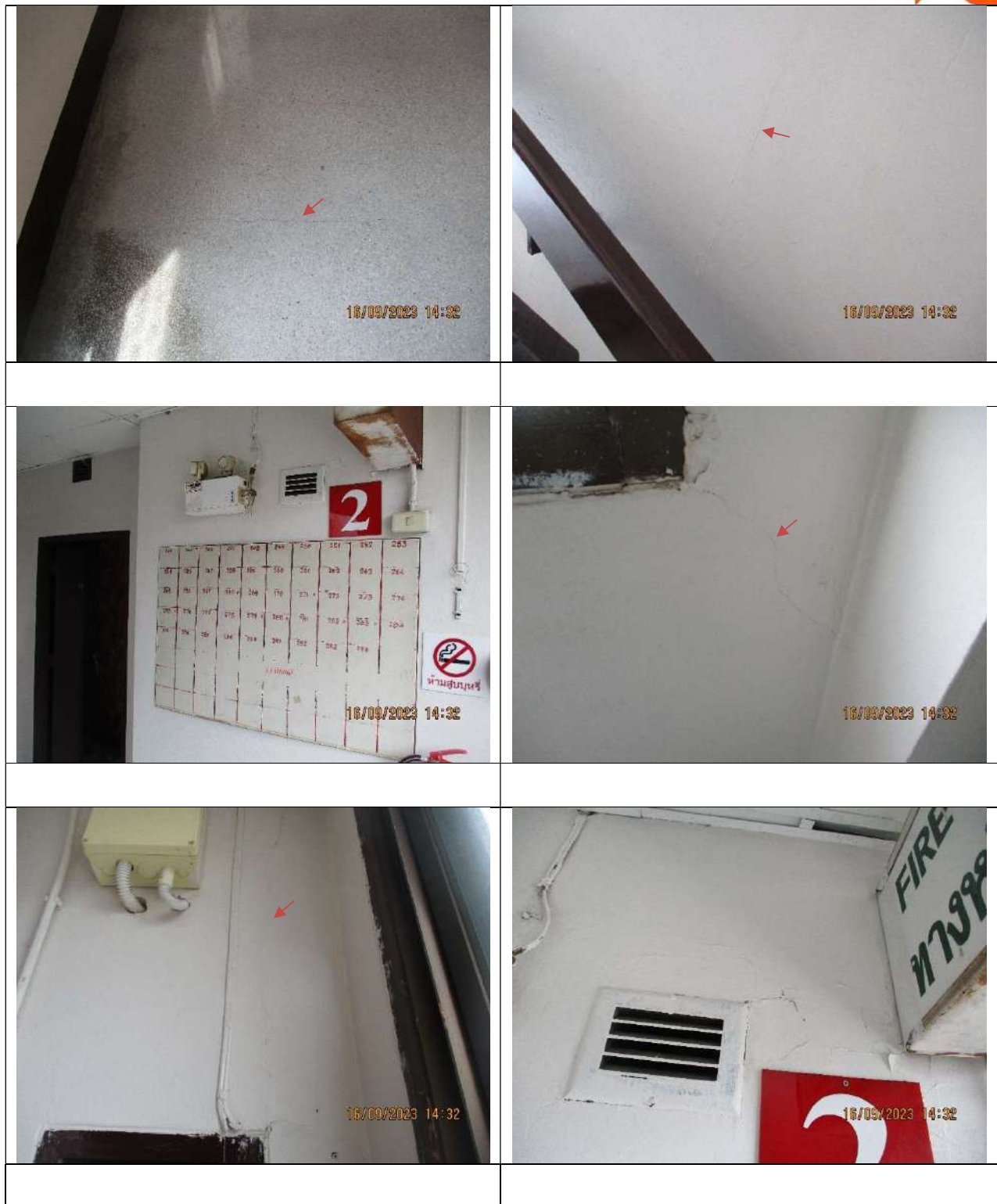



	<p>รอยร้าวขนาด 0.30</p>



 <p>16/09/2023 14:37</p>	 <p>16/09/2023 14:37</p>
 <p>16/09/2023 14:38</p>	 <p>16/09/2023 14:38</p>
<p>รอยร้าวขนาด 0.35</p>	
 <p>16/09/2023 14:38</p>	 <p>16/09/2023 14:38</p>
<p>รอยร้าวขนาด 0.95</p>	



 <p>16/09/2023 14:40</p>	 <p>16/09/2023 14:41</p>
 <p>16/09/2023 14:41</p>	 <p>16/09/2023 14:45</p>
	<p>บันไดขึ้นชั้นสาม</p>
 <p>16/09/2023 14:45</p>	 <p>16/09/2023 14:45</p>
	<p>รอยร้าวขนาด 0.40</p>

	
	
<p>รอยร้าวขนาด 0.35</p>	
	



	<p>รอยร้าวขนาด 0.25</p>
<p>บันไดขึ้นชั้นสี่</p>	
<p>รอยร้าวขนาด 0.40</p>	



<p>รอยร้าวขนาด 0.70</p>	



	<p>รอยร้าวขนาด 0.25</p>
	<p>รอยร้าวขนาด 0.30</p>







	<p>รอยร้าวขนาด 0.25</p>



























งานสำรวจบ้านข้างเคียงบริเวณรอบโครงการ

รายละเอียดโครงการ

เจ้าของโครงการ : บริษัท ศุภาลัย จำกัด(มหาชน)

ชื่อโครงการ : ศุภาลัย ปาร์ค เอกมัย-พัฒนาการ

สถานที่ก่อสร้างโครงการ : ถ.พัฒนาการ แขวงสวนหลวง เขตสวนหลวง กรุงเทพมหานคร

รายละเอียดโครงการ : อาคารคอนกรีตเสริมเหล็ก 2 อาคาร อาคารA สูง30 ชั้น และอาคารB สูง27 ชั้น

พื้นที่ก่อสร้าง : 13-0-97 ไร่

ระยะเวลาก่อสร้าง : 120 วัน(งานเสาเข็มเจาะ)

จุดเข้าสำรวจ : โรงแรมฉิมพลี



จุดที่เข้าสำรวจ : โรงแรมฉิมพลี

วันที่เข้าสำรวจ : 16 กันยายน 2566

สำรวจโดย บริษัท เค ไลฟ์ จำกัด



โรงแรมจิมพลี



<p>รอยแยกขนาด 0.8 cm.</p>	



รอยแยกขนาด 0.4 cm.



รอยแยกขนาด 0.5 cm.











<p>รอยร้าวขนาด 1.30</p>	









<p>บริเวณแนวกำแพง</p>	







<p>พื้นมีการทรุดตัว</p>	







รอยร้าวขนาด 1.30





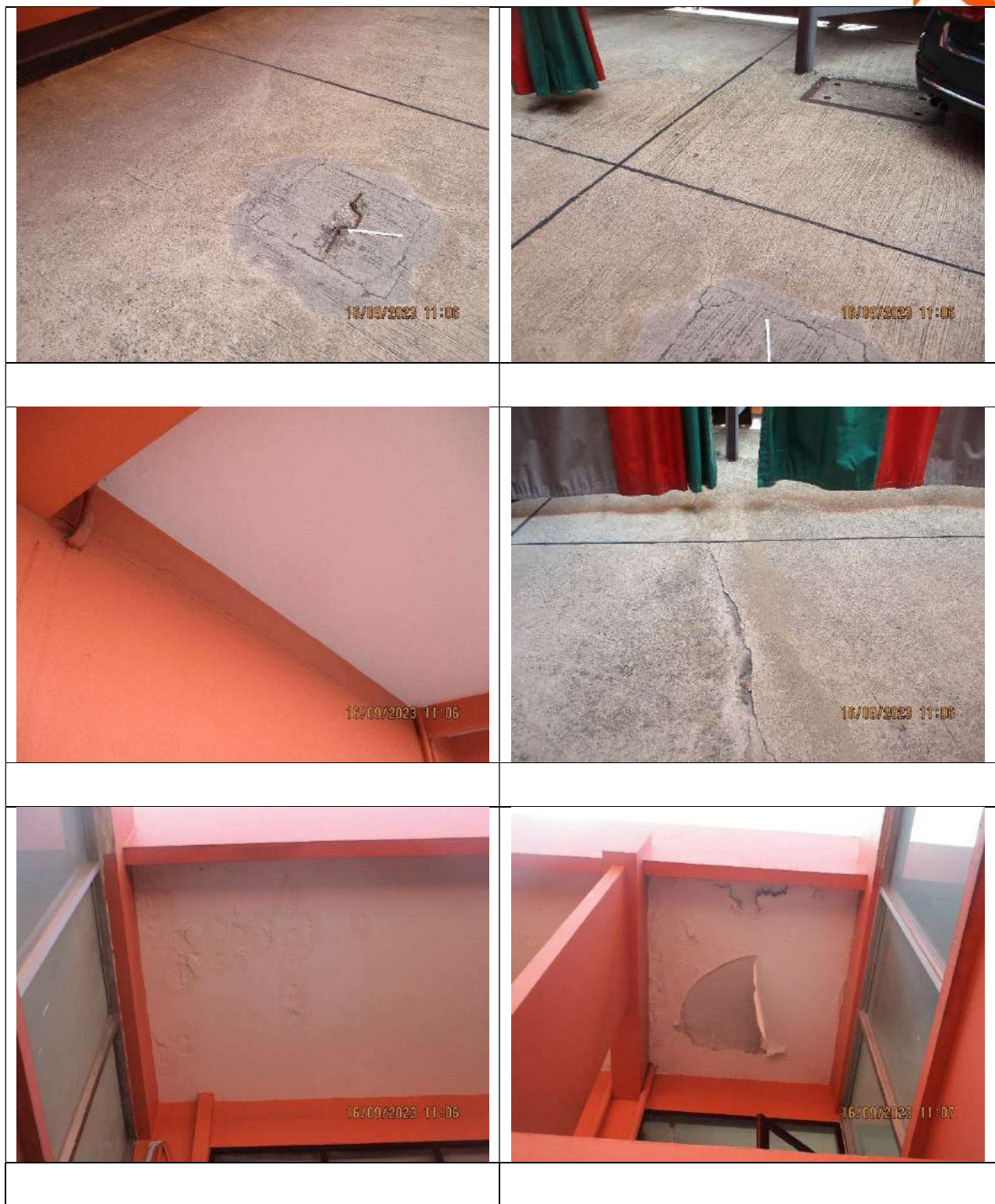



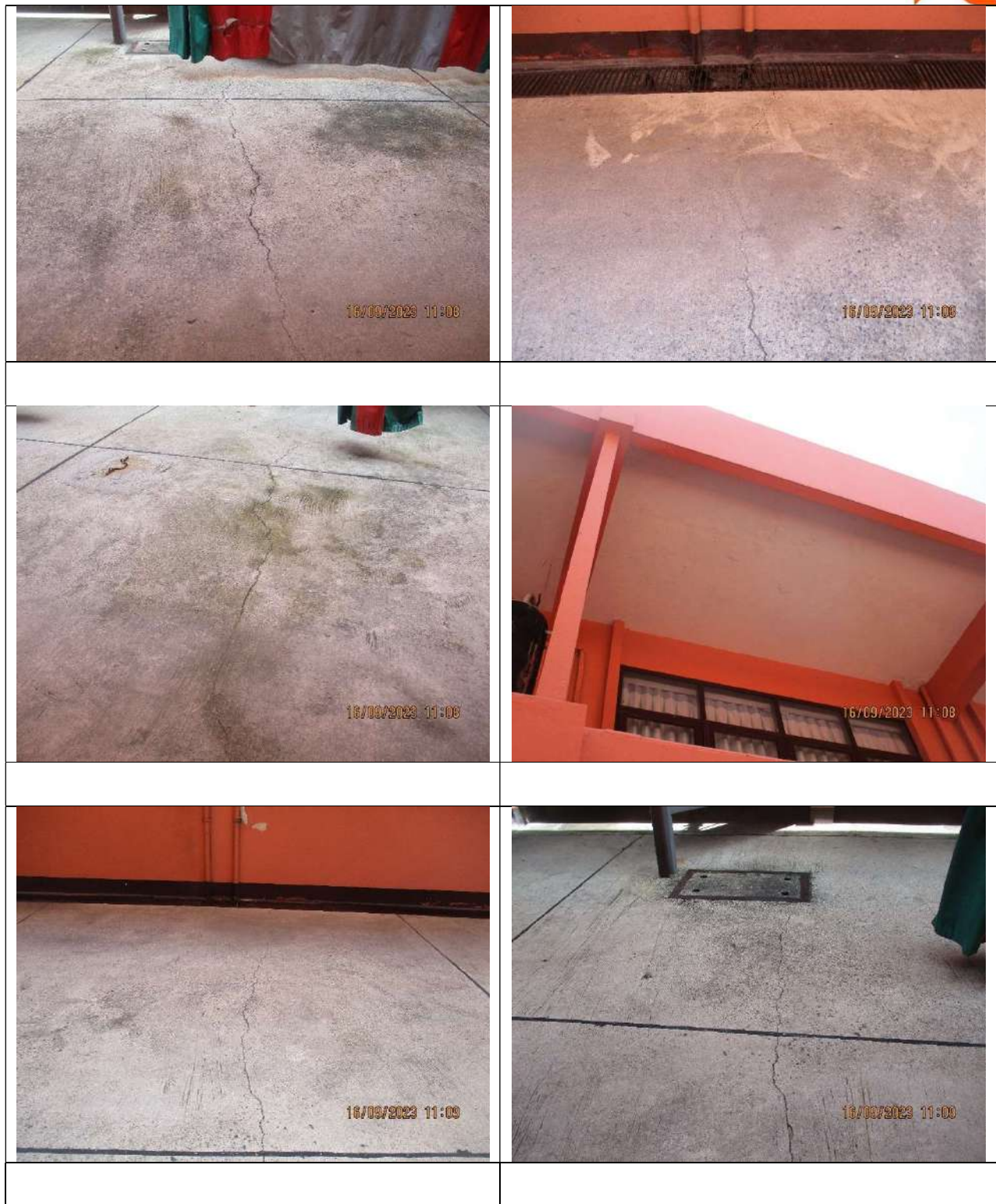

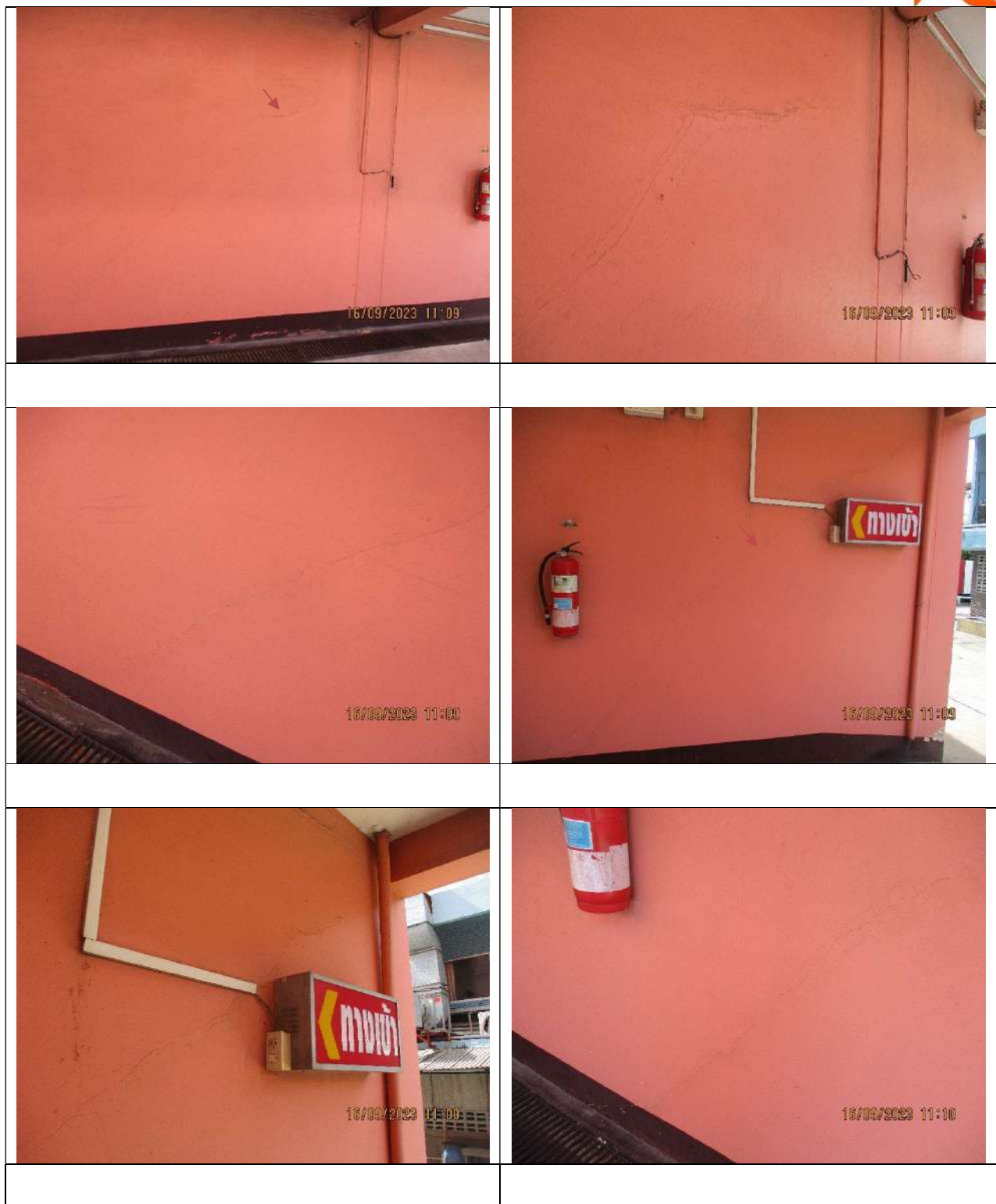



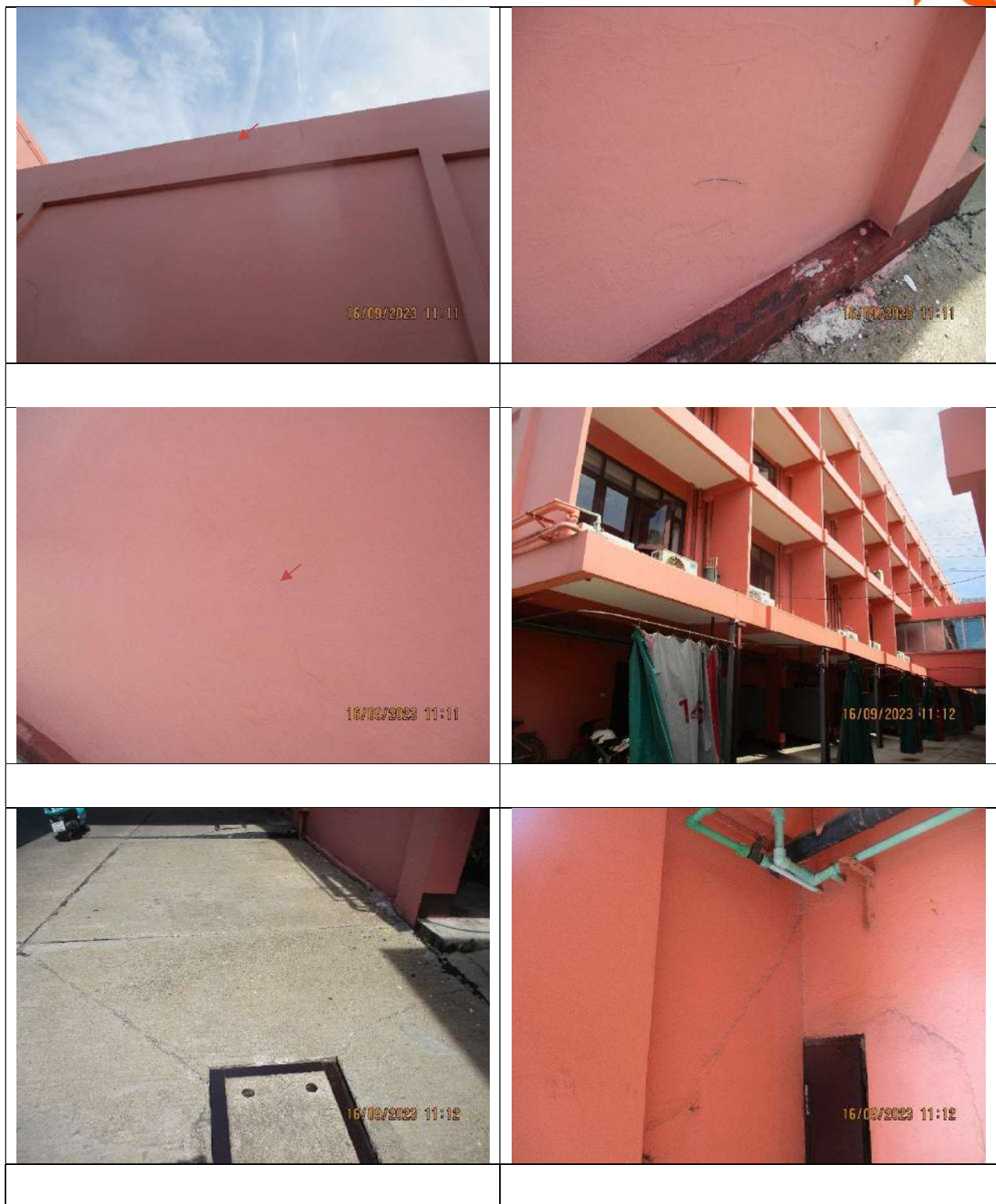

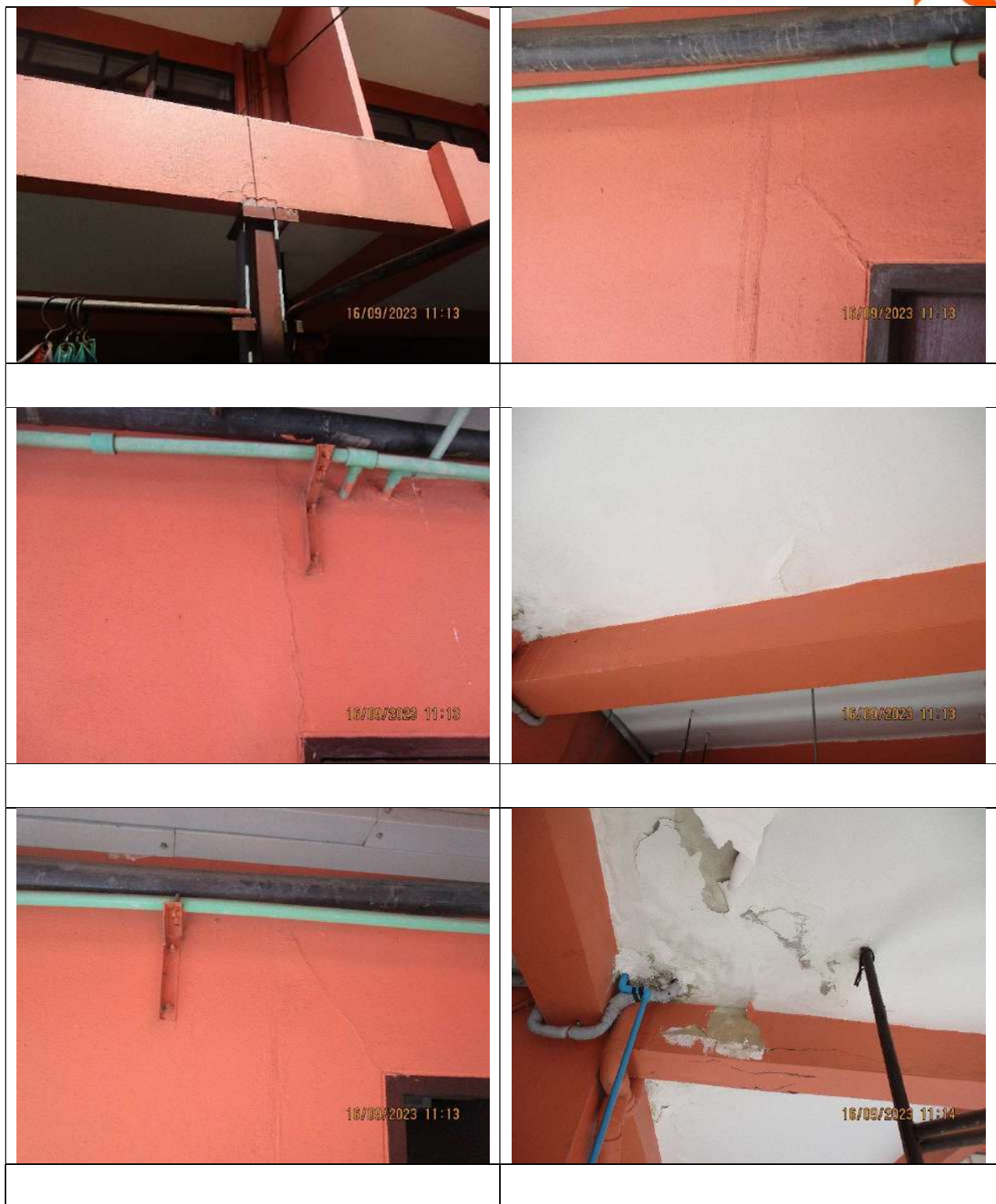







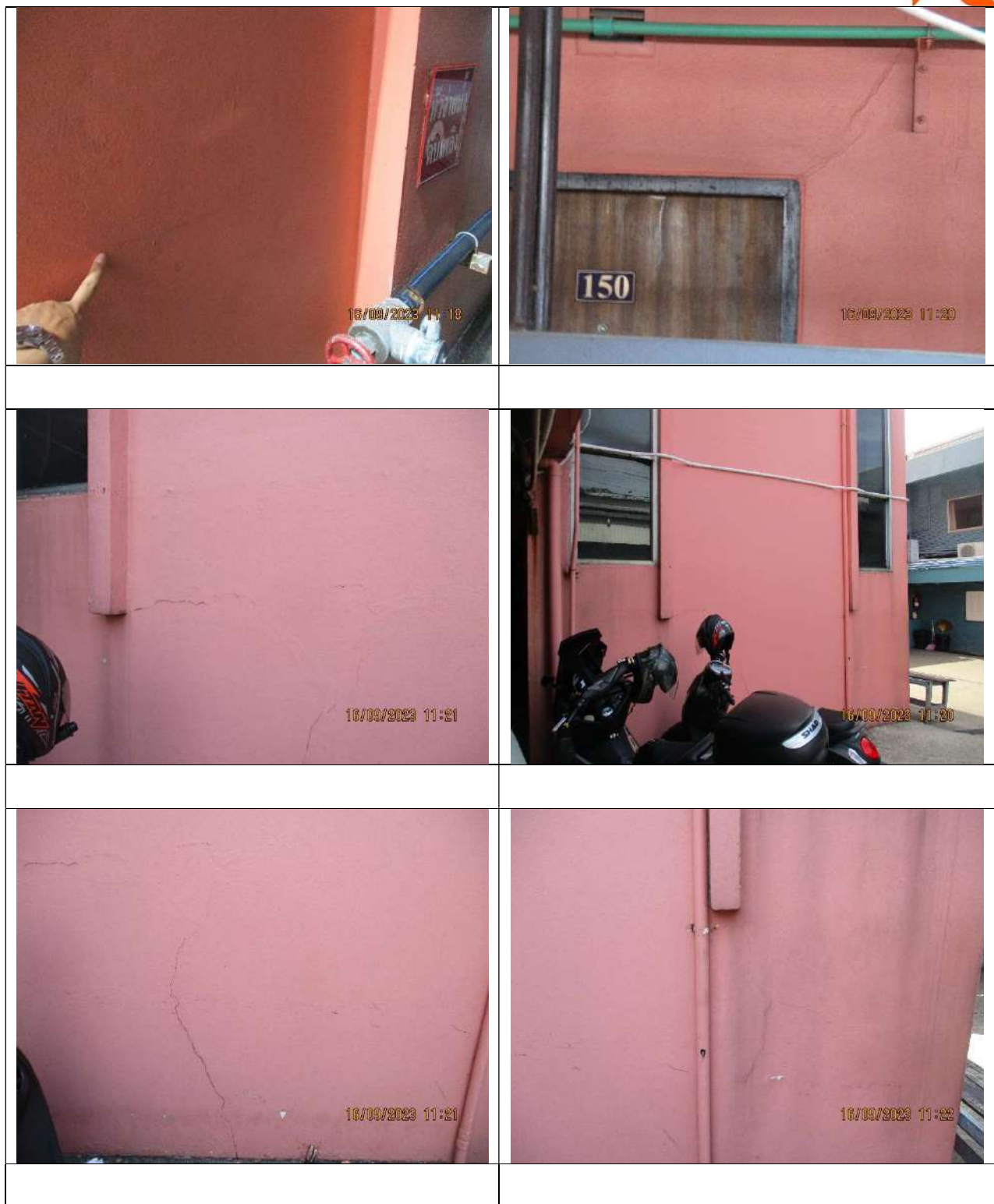









 <p>16/09/2023 11:50</p>	 <p>16/09/2023 11:50</p>
 <p>16/09/2023 11:50</p>	 <p>16/09/2023 11:51</p>
 <p>16/09/2023 11:52</p>	 <p>16/09/2023 11:52</p>
<p>บริเวณแนวกำแพง</p>	<p>รอยแยกขนาด 1.70 cm.</p>



<p>บริเวณพื้นหินอ่อนบันไดทางขึ้นชั้นสอง</p>	

ด้านในอาคาร

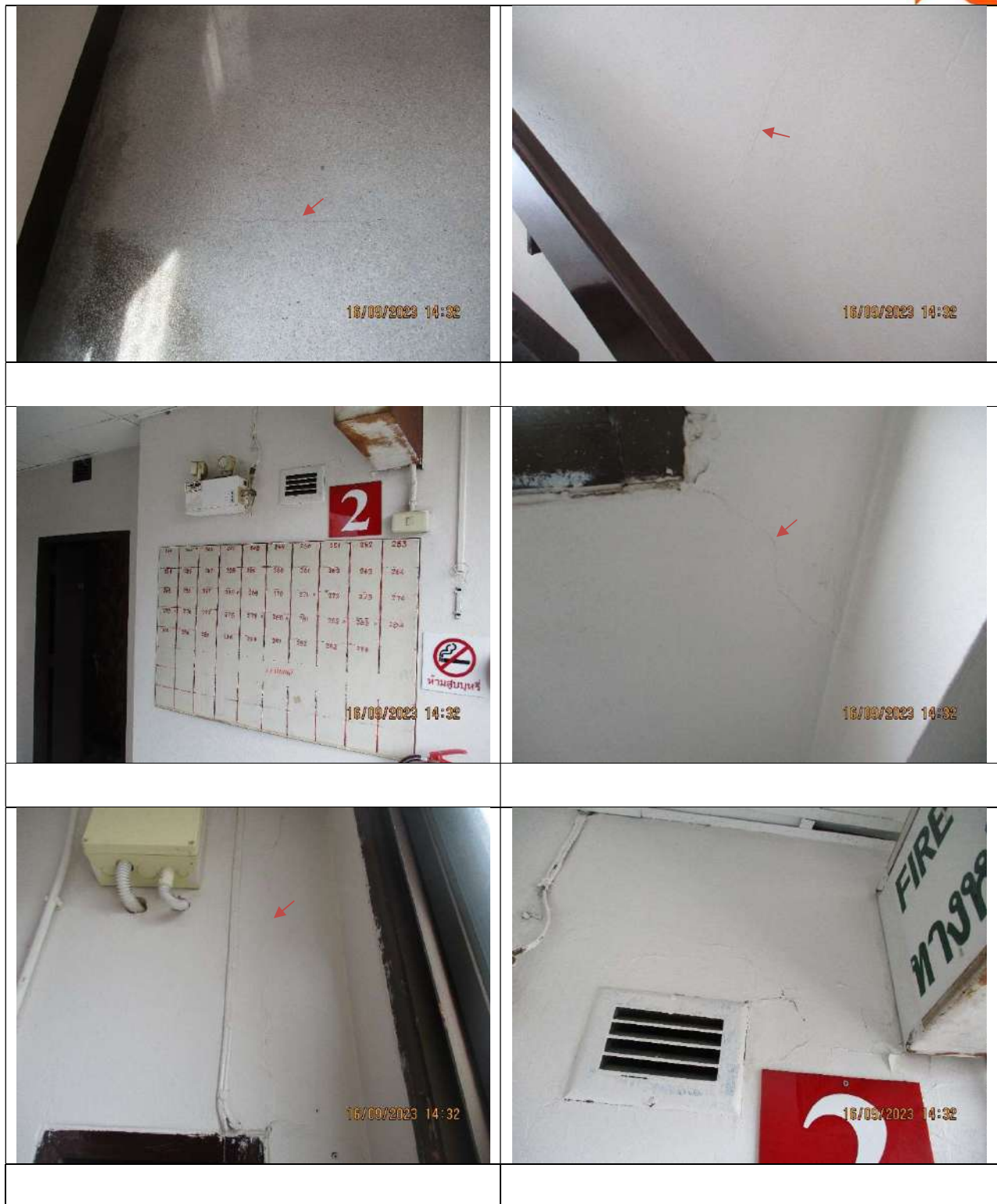



	<p>รอยร้าวขนาด 0.30</p>



<p>รอยร้าวขนาด 0.35</p>	
<p>รอยร้าวขนาด 0.95</p>	



 <p>16/09/2023 14:40</p>	 <p>16/09/2023 14:41</p>
 <p>16/09/2023 14:41</p>	 <p>16/09/2023 14:45</p>
	<p>บันไดขึ้นชั้นสาม</p>
 <p>16/09/2023 14:45</p>	 <p>16/09/2023 14:45</p>
	<p>รอยร้าวขนาด 0.40</p>

<p>รอยร้าวขนาด 0.35</p>	



	<p>รอยร้าวขนาด 0.25</p>
<p>บันไดขึ้นชั้นสี่</p>	
<p>รอยร้าวขนาด 0.40</p>	



<p>รอยร้าวขนาด 0.70</p>	



	<p>รอยร้าวขนาด 0.25</p>
	<p>รอยร้าวขนาด 0.30</p>







	<p>รอยร้าวขนาด 0.25</p>



























งานสำรวจบ้านข้างเคียงบริเวณรอบโครงการ

รายละเอียดโครงการ

เจ้าของโครงการ : บริษัท ศุภาลัย จำกัด(มหาชน)

ชื่อโครงการ : ศุภาลัย ปาร์ค เอกมัย-พัฒนาการ

สถานที่ก่อสร้างโครงการ : ถ.พัฒนาการ แขวงสวนหลวง เขตสวนหลวง กรุงเทพมหานคร

รายละเอียดโครงการ : อาคารคอนกรีตเสริมเหล็ก 2 อาคาร อาคารA สูง30 ชั้น และอาคารB สูง27 ชั้น

พื้นที่ก่อสร้าง : 13-0-97 ไร่

ระยะเวลาก่อสร้าง : 120 วัน(งานเสาเข็มเจาะ)

จุดเข้าสำรวจ : โรงงานชินโลฮั่ว



จุดที่เข้าสำรวจ : โรงงานชินไฉอว

วันที่เข้าสำรวจ : 17 ตุลาคม 2566

สำรวจโดย บริษัท เค ไลฟ์ จำกัด

<p>ผนังอาคารด้านนอก</p>	
	<p>รอยร้าวขนาด 0.25</p>





<p>รอยร้าวขนาด 0.25</p>	<p>มีรอยแยกระหว่างเสากับผนัง</p>





ผนังอาคารฝั่งติดโครงการ



รอยร้าวขนาด 1.00



รอยร้าวขนาด 1.30



	<p>รอยแคะระหว่างพื้นทางเดินกับอาคาร</p>
	<p>รอยแคะขนาด 2.5 cm.</p>

	<p>รอยแยกขนาด 1.40</p>

<p>รอยร้าวขนาด 0.60</p>	

<p>17/10/2023 16:10</p>	<p>17/10/2023 16:11</p>
<p>17/10/2023 16:11</p>	<p>17/10/2023 16:11</p>
<p>17/10/2023 16:11</p>	<p>17/10/2023 16:12</p>
<p>รอยร้าวขนาด 0.45</p>	

	<p>รอยร้าวขนาด 1.10</p>

รอยร้าวขนาด 1.20

รอยร้าวขนาด 1.10





รอยร้าวขนาด 1.55







รอยร้าวขนาด 2.5 cm.





บริเวณห้องน้ำ

กระเบื้องห้องน้ำ

<p>17/10/2023 16:20</p>	<p>17/10/2023 16:21</p>
	<p>รอยแยกผนังห้องน้ำ</p>
<p>17/10/2023 16:21</p>	<p>17/10/2023 16:21</p>
<p>17/10/2023 16:22</p>	<p>17/10/2023 16:22</p>
<p>ภายในโรงงาน</p>	



 <p>17/10/2023 16:24</p>	 <p>17/10/2023 16:24</p>
 <p>17/10/2023 16:25</p>	 <p>17/10/2023 16:25</p>
	<p>รอยร้าวขนาด 1.20</p>
 <p>17/10/2023 16:25</p>	 <p>17/10/2023 16:25</p>

 <p>17/10/2023 16:25</p>	 <p>17/10/2023 16:26</p>
 <p>17/10/2023 16:26</p>	 <p>17/10/2023 16:26</p>
 <p>17/10/2023 16:27</p>	<p>รอยร้าวขนาด 1.7 cm.</p>  <p>17/10/2023 16:27</p>
<p>รอยร้าวขนาด 2.6 cm.</p>	

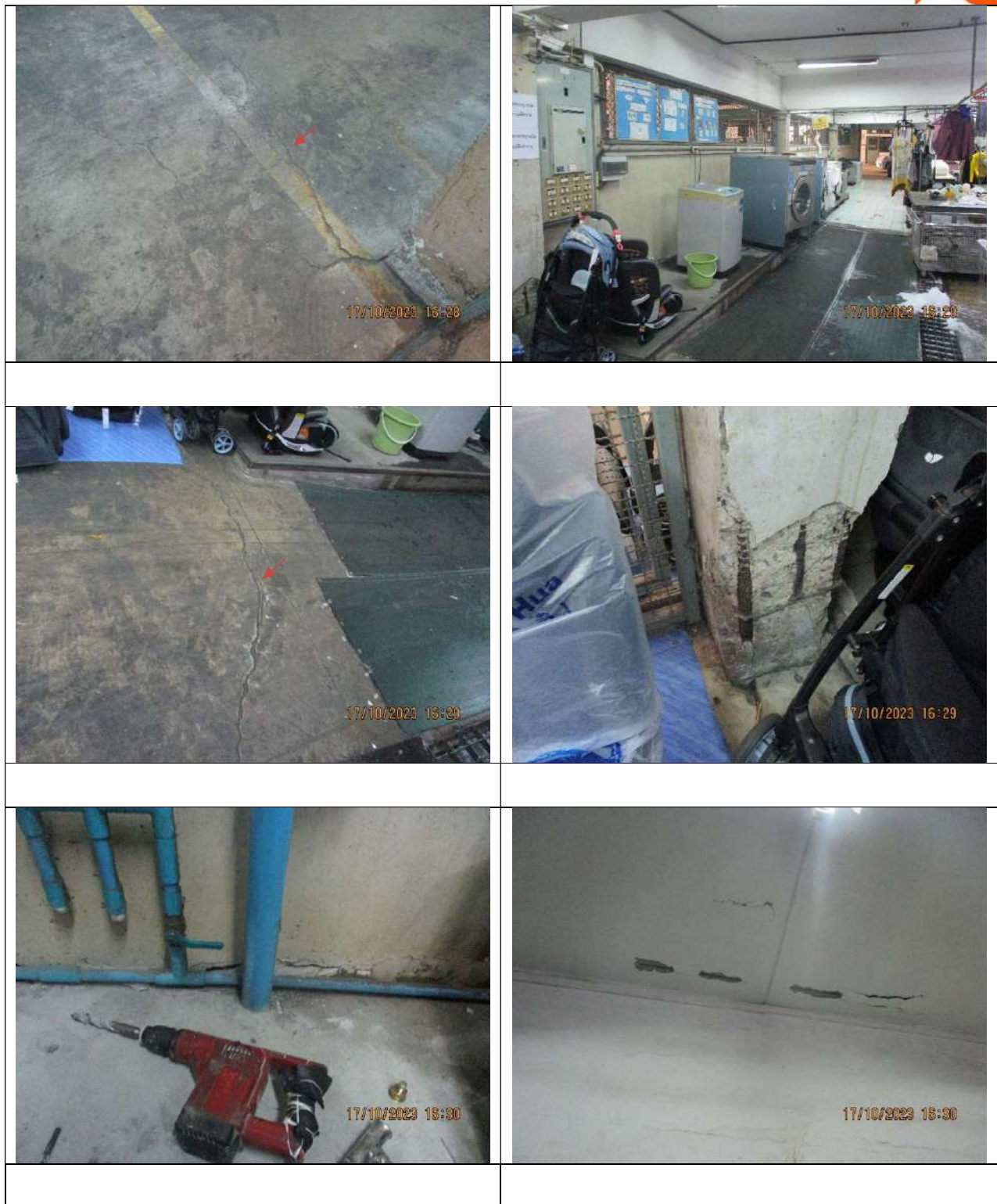

 <p>17/10/2023 16:31</p>	 <p>17/10/2023 16:32</p>
	<p>รอยร้าวขนาด 0.4 cm.</p>
 <p>17/10/2023 16:32</p>	 <p>17/10/2023 16:33</p>
 <p>17/10/2023 16:34</p>	 <p>17/10/2023 16:34</p>

	<p>รอยแยกระหว่างเสาอาคาร</p>



รอยแยกขนาด 2.4cm.



ชั้นสอง



รอยแยกระหว่างพื้นอาคาร



รอยแยกขนาด 1.8 cm.



<p>ภายในอาคารชั้นสอง</p>	
<p>รอยร้าวขนาด 0.3 cm.</p>	

	<p>บริเวณระเบียงภายในชั้นสอง</p>
	<p>พื้นมีลักษณะลาดเอียง</p>
<p>รอยแยกระหว่างพื้นกับตัวอาคาร</p>	

<p>รอยแยกขนาด 0.6cm.</p>	
	<p>รอยแยกขนาด 4.3</p>

	<p>รอยแยกขนาด 6.1</p>



 <p>17/10/2023 16:55</p>	 <p>17/10/2023 16:56</p>
 <p>17/10/2023 16:57</p>	 <p>17/10/2023 16:57</p>
<p>รอยแยกบนฝ้า</p>	



ภายในโรงงานบริเวณทางเข้าชั้น 1



ออฟฟิตด้านนอก

รอยร้าวขนาด 0.90

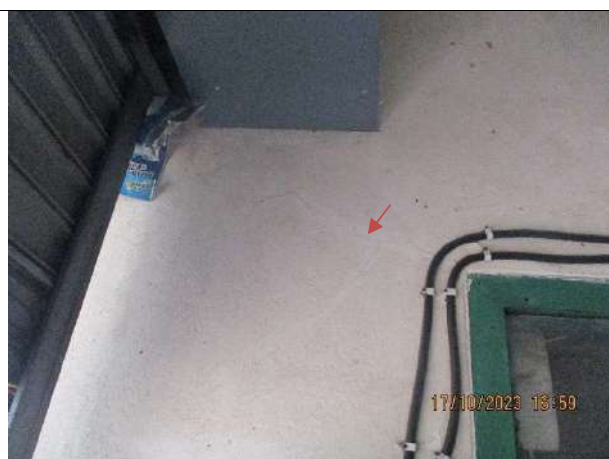

	
	
	
<p>รอยร้าวขนาด 0.9 cm.</p>	



	
	
	
<p>รอยร้าวขนาด 0.4 cm.</p>	<p>พื้นโรงงานมีการทรุดตัว</p>







 <p>17/10/2023 17:20</p>	 <p>17/10/2023 17:20</p>
 <p>17/10/2023 17:20</p>	 <p>17/10/2023 17:20</p>
 <p>17/10/2023 17:21</p>	 <p>17/10/2023 17:22</p>
	<p>รอยร้าวขนาด 1.00 cm.</p>

<p>รอยร้าวขนาด 0.6 cm.</p>	







งานสำรวจบ้านข้างเคียงบริเวณรอบโครงการ

รายละเอียดโครงการ

เจ้าของโครงการ : บริษัท ศุภาลัย จำกัด(มหาชน)

ชื่อโครงการ : ศุภาลัย ปาร์ค เอกมัย-พัฒนาการ

สถานที่ก่อสร้างโครงการ : ถ.พัฒนาการ แขวงสวนหลวง เขตสวนหลวง กรุงเทพมหานคร

รายละเอียดโครงการ : อาคารคอนกรีตเสริมเหล็ก 2 อาคาร อาคารA สูง30 ชั้น และอาคารB สูง27 ชั้น

พื้นที่ก่อสร้าง : 13-0-97 ไร่

ระยะเวลาก่อสร้าง : 120 วัน(งานเสาเข็มเจาะ)

จุดเข้าสำรวจ : Contour

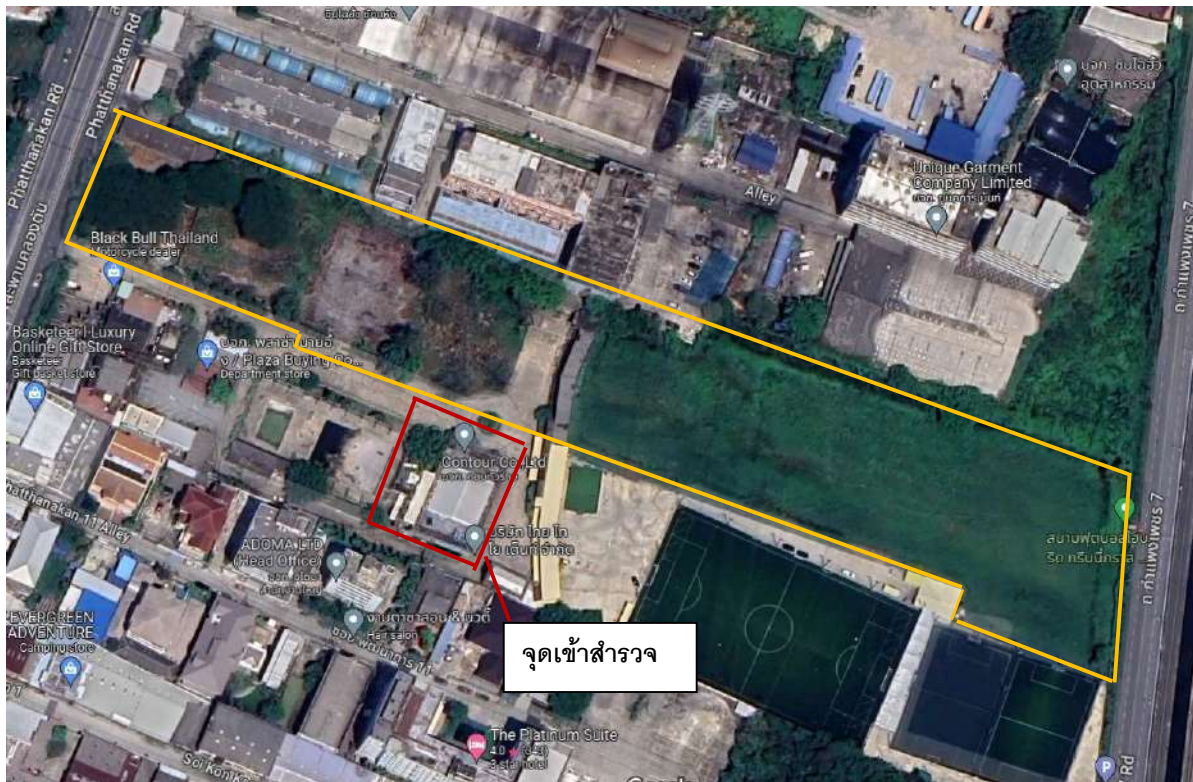

จุดที่เข้าสำรวจ : Contour

วันที่เข้าสำรวจ : 26 กันยายน 2566

สำรวจโดย บริษัท เค ไลฟ์ จำกัด

<p>Contour</p>	<p>บริเวณด้านนอกอาคาร</p>



<p>ปูนฝ้ามีลักษณะเสื่อมสภาพ</p>	



<p>รอยต่อผนังมีการแยกตัว</p>	



<p>26/09/2023 10:41</p>	<p>26/09/2023 10:41</p>
<p>รอยแยกขนาด 1.40</p>	
<p>26/09/2023 10:41</p>	<p>26/09/2023 10:42</p>
<p>26/09/2023 10:42</p>	<p>26/09/2023 10:42</p>



	
	
<p>รอยแตกขนาด 0.2cm.</p>	
	

<p>รอยแตกร้าวบริเวณพื้นถนน</p>	



	<p>ภายในอาคาร</p>
<p>บริเวณพื้นหินอ่อนบันไดทางขึ้นชั้นสอง</p>	
	<p>มีรอยแยกบนเพดานชั้นสอง</p>



<p>บริเวณหน้าห้องน้ำ</p>	
<p>รอยแยกขนาด 0.2 cm.</p>	





บริเวณระเบียงชั้นสอง



<p>ออฟฟิศ</p>	







งานสำรวจบ้านข้างเคียงบริเวณรอบโครงการ

รายละเอียดโครงการ

เจ้าของโครงการ : บริษัท ศุภาลัย จำกัด(มหาชน)

ชื่อโครงการ : ศุภาลัย ปาร์ค เอกมัย-พัฒนาการ

สถานที่ก่อสร้างโครงการ : ถ.พัฒนาการ แขวงสวนหลวง เขตสวนหลวง กรุงเทพมหานคร

รายละเอียดโครงการ : อาคารคอนกรีตเสริมเหล็ก 2 อาคาร อาคารA สูง30 ชั้น และอาคารB สูง27 ชั้น

พื้นที่ก่อสร้าง : 13-0-97 ไร่

ระยะเวลาก่อสร้าง : 120 วัน(งานเสาเข็มเจาะ)

จุดเข้าสำรวจ : บริษัท ไทยไทย เติ้นท์ จำกัด



จุดที่เข้าสำรวจ : บริษัท ไทย ไทโย เต็นท์ จำกัด

วันที่เข้าสำรวจ : 30 ตุลาคม 25

สำรวจโดย บริษัท เค ไฟล์ จำกัด







<p>บริษัท ไทย ไทโย เต็นท์ จำกัด</p>	
<p>ภายในอาคารชั้นหนึ่ง</p>	







 <p>30 ต.ค. 2023 14:21:39 11 ถนน พัฒนาการ เขตสวนหลวง กรุงเทพมหานคร</p>	 <p>30 ต.ค. 2023 14:21:43 11 ถนน พัฒนาการ เขตสวนหลวง กรุงเทพมหานคร</p>
<p>รอยแยกบริเวณวงกบประตู</p>	
 <p>30 ต.ค. 2023 14:21:45 11 ถนน พัฒนาการ เขตสวนหลวง กรุงเทพมหานคร</p>	 <p>30 ต.ค. 2023 14:21:55 11 ถนน พัฒนาการ เขตสวนหลวง กรุงเทพมหานคร</p>
	<p>ผนังห้องมีรอยฉาบร้าว</p>





 <p>30 ต.ค. 2023 14:22:10 11 ถนน พัฒนาการ เขตสวนหลวง กรุงเทพมหานคร</p>	 <p>30 ต.ค. 2023 14:22:31 861 ถนน พัฒนาการ เขตสวนหลวง กรุงเทพมหานคร</p>
	<p>รอยร้าวขนาด 0.25</p>
 <p>30 ต.ค. 2023 14:22:38 861 ถนน พัฒนาการ เขตสวนหลวง กรุงเทพมหานคร</p>	 <p>30 ต.ค. 2023 14:22:56 861 ถนน พัฒนาการ เขตสวนหลวง กรุงเทพมหานคร</p>





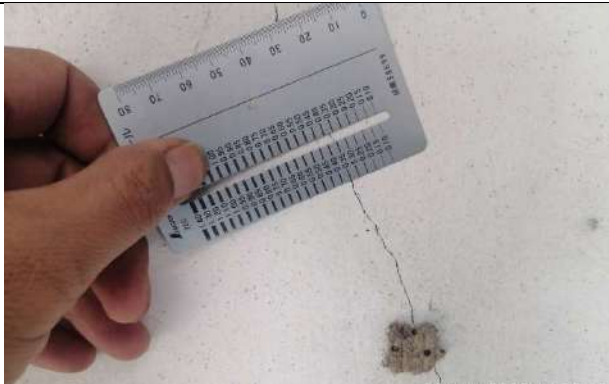

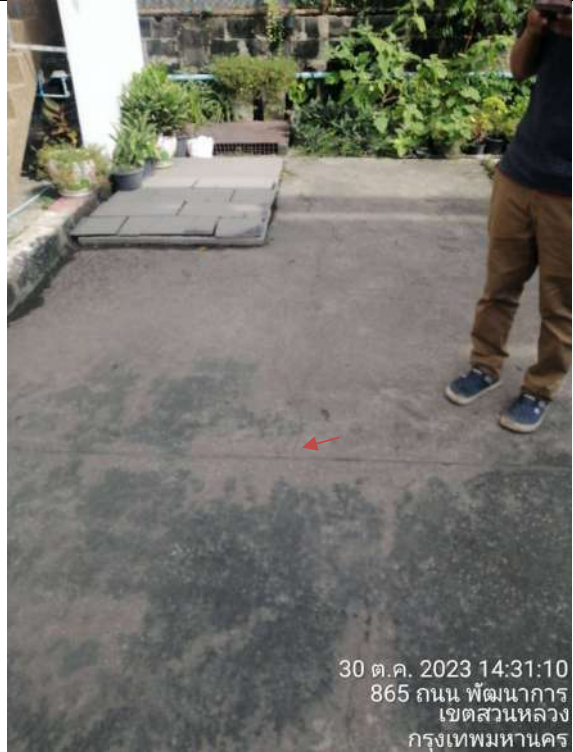
 <p>30 ต.ค. 2023 14:23:10 865 ถนน พัฒนาการ เขตสวนหลวง กรุงเทพมหานคร</p>	 <p>30 ต.ค. 2023 14:23:39 865 ถนน พัฒนาการ เขตสวนหลวง กรุงเทพมหานคร</p>
 <p>30 ต.ค. 2023 14:23:43 865 ถนน พัฒนาการ เขตสวนหลวง กรุงเทพมหานคร</p>	 <p>30 ต.ค. 2023 14:24:02 865 ถนน พัฒนาการ เขตสวนหลวง กรุงเทพมหานคร</p>
<p>รอยร้าวขนาด 0.40</p>  <p>30 ต.ค. 2023 14:24:07 865 ถนน พัฒนาการ เขตสวนหลวง กรุงเทพมหานคร</p>  <p>30 ต.ค. 2023 14:24:16 865 ถนน พัฒนาการ เขตสวนหลวง กรุงเทพมหานคร</p>	

<p>30 ต.ค. 2023 14:24:25 865 ถนน พัฒนาการ เขตสวนหลวง กรุงเทพมหานคร</p>	<p>30 ต.ค. 2023 14:24:41 865 ถนน พัฒนาการ เขตสวนหลวง กรุงเทพมหานคร</p>
	<p>รอยร้าวขนาด 0.15</p>
<p>30 ต.ค. 2023 14:25:02 865 ถนน พัฒนาการ เขตสวนหลวง กรุงเทพมหานคร</p>	<p>30 ต.ค. 2023 14:25:45 865 ถนน พัฒนาการ เขตสวนหลวง กรุงเทพมหานคร</p>
<p>บริเวณหน้าห้องน้ำ</p>	
<p>30 ต.ค. 2023 14:26:00 865 ถนน พัฒนาการ เขตสวนหลวง กรุงเทพมหานคร</p>	<p>30 ต.ค. 2023 14:26:24 865 ถนน พัฒนาการ เขตสวนหลวง กรุงเทพมหานคร</p>

 <p>30 ต.ค. 2023 14:26:40 865 ถนน พัฒนาการ เขตสวนหลวง กรุงเทพมหานคร</p>	 <p>30 ต.ค. 2023 14:26:56 865 ถนน พัฒนาการ เขตสวนหลวง กรุงเทพมหานคร</p>
 <p>30 ต.ค. 2023 14:27:05 865 ถนน พัฒนาการ เขตสวนหลวง กรุงเทพมหานคร</p>	 <p>30 ต.ค. 2023 14:27:13 865 ถนน พัฒนาการ เขตสวนหลวง กรุงเทพมหานคร</p>
 <p>30 ต.ค. 2023 14:28:09 865 ถนน พัฒนาการ เขตสวนหลวง กรุงเทพมหานคร</p>	 <p>30 ต.ค. 2023 14:28:40 11 ถนน พัฒนาการ เขตสวนหลวง กรุงเทพมหานคร</p>
	<p>รอยแยกขนาด 0.2 cm.</p>

 <p>30 ต.ค. 2023 14:28:49 11 ถนน พัฒนาการ เขตสวนหลวง กรุงเทพมหานคร</p>	 <p>30 ต.ค. 2023 14:28:59 865 ซอย พัฒนาการ 9 เขตสวนหลวง กรุงเทพมหานคร</p>
 <p>30 ต.ค. 2023 14:29:24 865 ซอย พัฒนาการ 9 เขตสวนหลวง กรุงเทพมหานคร</p>	 <p>30 ต.ค. 2023 14:29:48 865 ซอย พัฒนาการ 9 เขตสวนหลวง กรุงเทพมหานคร</p>
 <p>30 ต.ค. 2023 14:30:15 865 ถนน พัฒนาการ เขตสวนหลวง กรุงเทพมหานคร</p>	 <p>30 ต.ค. 2023 14:30:21 865 ถนน พัฒนาการ เขตสวนหลวง กรุงเทพมหานคร</p>

 <p>30 ต.ค. 2023 14:30:43 865 ถนน พัฒนาการ เขตสวนหลวง กรุงเทพมหานคร</p>	 <p>30 ต.ค. 2023 14:30:52 865 ถนน พัฒนาการ เขตสวนหลวง กรุงเทพมหานคร</p>
<p>รอยร้าวขนาด 0.35</p>	
 <p>30 ต.ค. 2023 14:31:06 865 ถนน พัฒนาการ เขตสวนหลวง กรุงเทพมหานคร</p>	 <p>30 ต.ค. 2023 14:31:10 865 ถนน พัฒนาการ เขตสวนหลวง กรุงเทพมหานคร</p>
 <p>30 ต.ค. 2023 14:31:18 865 ถนน พัฒนาการ เขตสวนหลวง กรุงเทพมหานคร</p>	 <p>30 ต.ค. 2023 14:31:28 865 ถนน พัฒนาการ เขตสวนหลวง กรุงเทพมหานคร</p>
<p>ชั้นสอง</p>	

 <p>30 ต.ค. 2023 14:31:32 865 ถนน พัฒนาการ เขตสวนหลวง กรุงเทพมหานคร</p>	 <p>30 ต.ค. 2023 14:31:50 865 ถนน พัฒนาการ เขตสวนหลวง กรุงเทพมหานคร</p>
	<p>รอยร้าวขนาด 0.20</p>
 <p>30 ต.ค. 2023 14:31:54 865 ถนน พัฒนาการ เขตสวนหลวง กรุงเทพมหานคร</p>	 <p>30 ต.ค. 2023 14:32:38 11 ถนน พัฒนาการ เขตสวนหลวง กรุงเทพมหานคร</p>
	<p>รอยร้าวขนาด 0.25</p>
 <p>30 ต.ค. 2023 14:32:55 11 ถนน พัฒนาการ เขตสวนหลวง กรุงเทพมหานคร</p>	 <p>30 ต.ค. 2023 14:33:07 865 ถนน พัฒนาการ เขตสวนหลวง กรุงเทพมหานคร</p>
	<p>ปูนบนฝ้ามีลักษณะแตกร้าว</p>



 <p>30 ต.ค. 2023 14:34:17 865 ถนน พัฒนาการ เขตสวนหลวง กรุงเทพมหานคร</p>	 <p>30 ต.ค. 2023 14:34:23 865 ถนน พัฒนาการ เขตสวนหลวง กรุงเทพมหานคร</p>
 <p>30 ต.ค. 2023 14:34:34 865 ถนน พัฒนาการ เขตสวนหลวง กรุงเทพมหานคร</p>	 <p>30 ต.ค. 2023 14:35:01 865 ถนน พัฒนาการ เขตสวนหลวง กรุงเทพมหานคร</p>
 <p>30 ต.ค. 2023 14:35:25 865 ถนน พัฒนาการ เขตสวนหลวง กรุงเทพมหานคร</p>	 <p>30 ต.ค. 2023 14:36:37 865 ถนน พัฒนาการ เขตสวนหลวง กรุงเทพมหานคร</p>

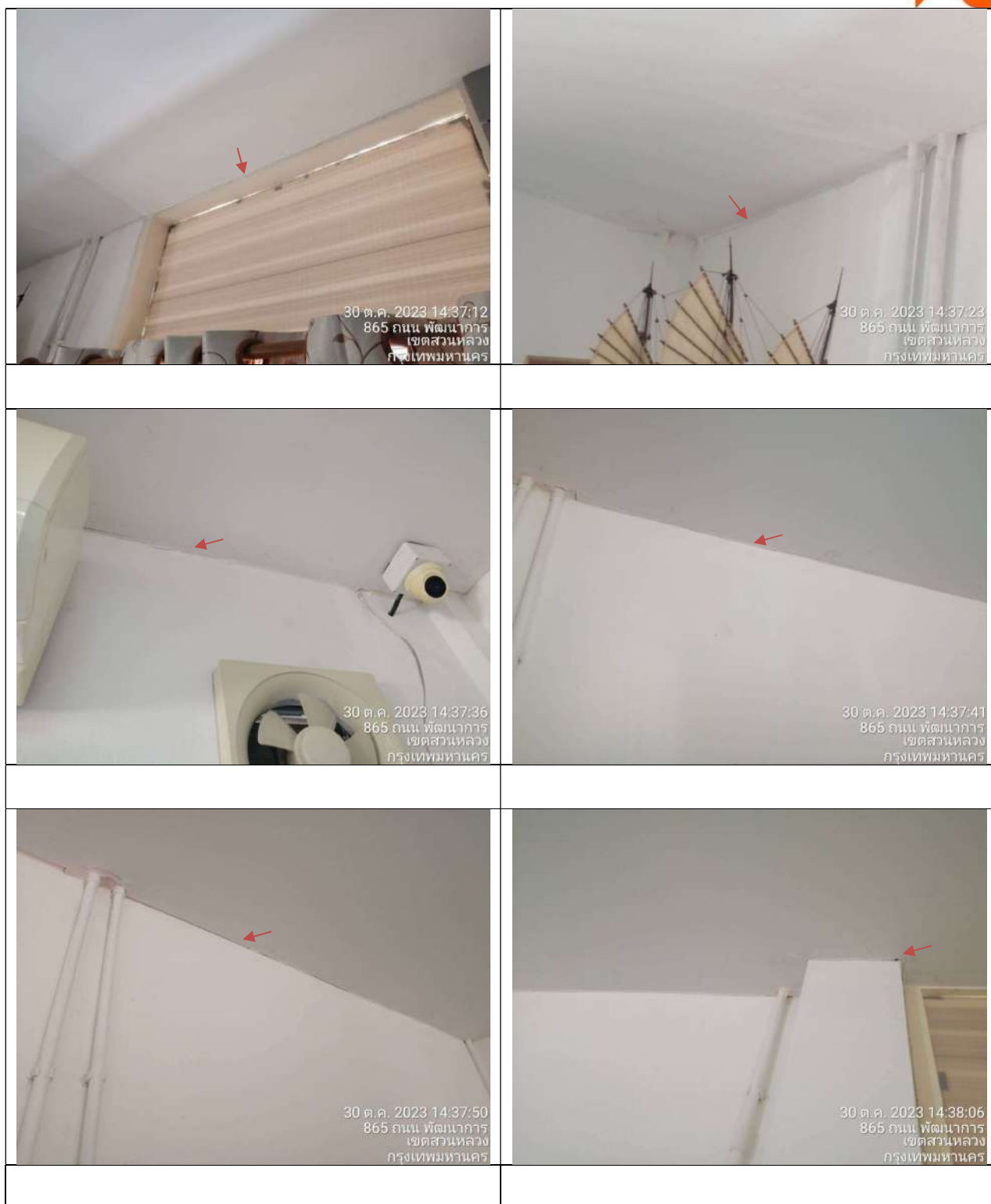



งานสำรวจบ้านข้างเคียงบริเวณรอบโครงการ

รายละเอียดโครงการ

เจ้าของโครงการ : บริษัท ศุภาลัย จำกัด(มหาชน)

ชื่อโครงการ : ศุภาลัย ปาร์ค เอกมัย-พัฒนาการ

สถานที่ก่อสร้างโครงการ : ถ.พัฒนาการ แขวงสวนหลวง เขตสวนหลวง กรุงเทพมหานคร

รายละเอียดโครงการ : อาคารคอนกรีตเสริมเหล็ก 2 อาคาร อาคารA สูง30 ชั้น และอาคารB สูง27 ชั้น

พื้นที่ก่อสร้าง : 13-0-97 ไร่

ระยะเวลาก่อสร้าง : 120 วัน(งานเสาเข็มเจาะ)

จุดเข้าสำรวจ : สนามบอล



จุดที่เข้าสำรวจ : สนามบอล

วันที่เข้าสำรวจ : 26 กันยายน 2566

สำรวจโดย บริษัท เค ไฟล์ จำกัด



สนามฟุตบอล



บริเวณอาคารฝั่งคอนทรว



บริเวณพื้นด้านล่างอาคารมีรอยแตกร้าว



	<p>บริเวณผนังห้อง</p>
<p>มีรอยร้าวบริเวณผนังห้อง</p>	
<p>รอยร้าวขนาด 0.45</p>	

	<p>รอยร้าวขนาด 0.20</p>

	<p>รอยร้าวขนาด 0.20</p>
	<p>รอยร้าวขนาด 0.25</p>
	<p>รอยร้าวขนาด 0.20</p>

 <p>26/09/2023 15:10</p>	 <p>26/09/2023 15:11</p>
 <p>26/09/2023 15:11</p>	 <p>26/09/2023 15:11</p>
<p>รอยร้าวขนาด 0.50</p>	
 <p>26/09/2023 15:11</p>	 <p>26/09/2023 15:11</p>

 <p>26/09/2023 15:11</p>	 <p>26/09/2023 15:12</p>
 <p>26/09/2023 15:12</p>	 <p>26/09/2023 15:12</p>
	<p>รอยร้าวขนาด 1.00</p>
 <p>26/09/2023 15:12</p>	 <p>26/09/2023 15:12</p>
<p>บริเวณห้องน้ำ</p>	



	<p>รอยร้าวขนาด 1.20</p>
<p>ห้องน้ำหญิง</p>	

<p>รอยร้าวขนาด 1.20</p>	
<p>ห้องน้ำชาย</p>	







รอยร้าวขนาด 0.60



 <p>26/09/2023 15:22</p>	 <p>26/09/2023 15:23</p>
	<p>รอยร้าวขนาด 0.70</p>
 <p>26/09/2023 15:23</p>	 <p>26/09/2023 15:23</p>
 <p>26/09/2023 15:23</p>	 <p>26/09/2023 15:23</p>

 <p>26/09/2023 15:23</p>	 <p>26/09/2023 15:23</p>
 <p>26/09/2023 15:24</p>	 <p>26/09/2023 15:24</p>
 <p>26/09/2023 15:24</p>	 <p>26/09/2023 15:24</p>

ออฟฟิศชั้นสอง



รอยร้าวบริเวณพื้นถนนหน้าอาคาร

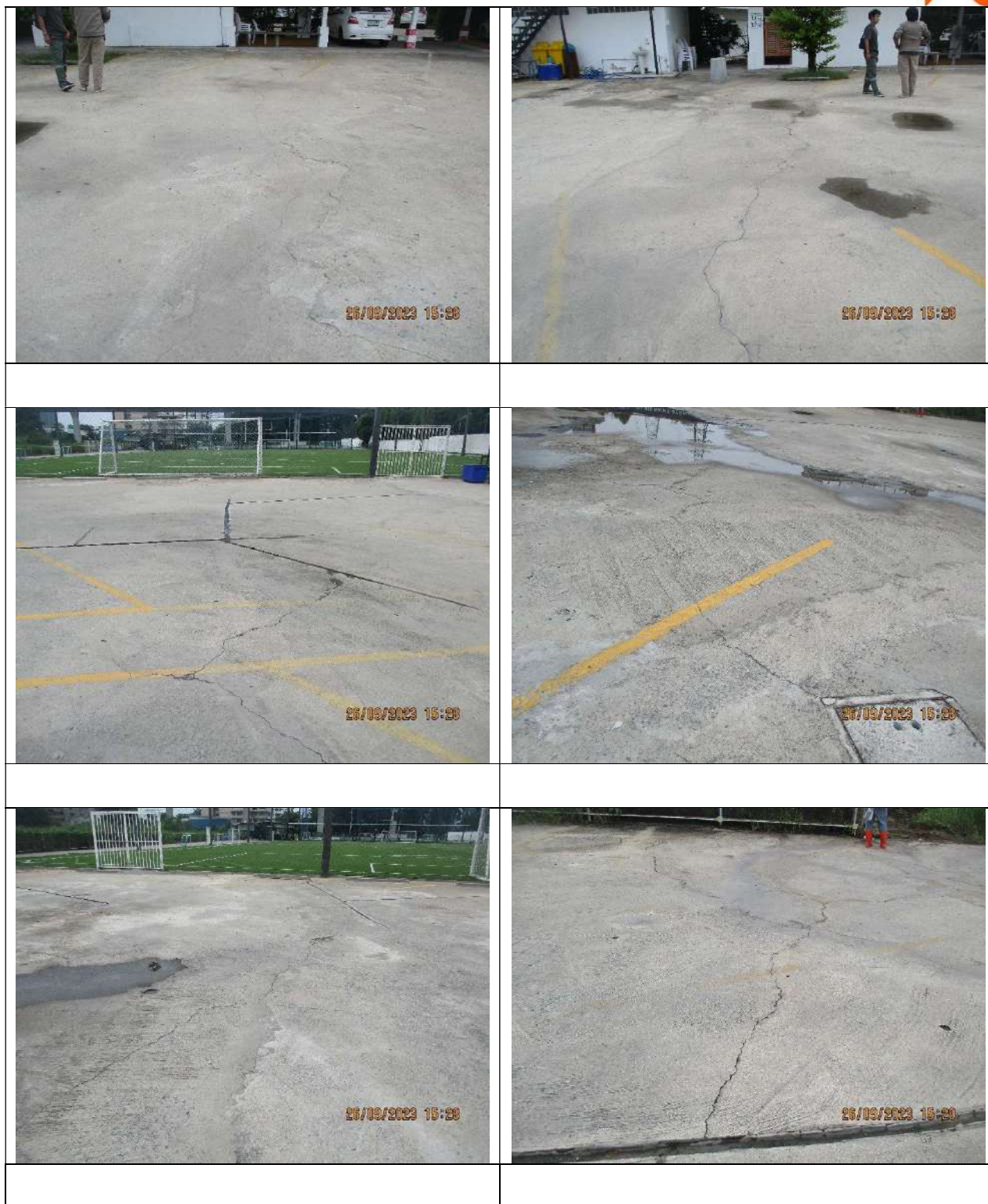





<p>จุดพัก</p>	
<p>รอยร้าวขนาด 1.00</p>	



รอยร้าวขนาด 0.40



ห้องน้ำชายไม่มีรอยร้าว



ห้องน้ำหญิงไม่มีรอยร้าว



